



PREFEITURA MUNICIPAL DE VÁRZEA GRANDE
MATO GROSSO

**ELABORAÇÃO DE PROJETO FINAL DE ENGENHARIA PARA
PAVIMENTAÇÃO DE VIAS URBANAS**

BAIRRO: JARDIM ICARAÍ – PORTAL DA AMAZÔNIA
RUAS: LUIZ DA SILVA
OBRA: IMPLANTAÇÃO DE BUEIRO
ÁREA: 174,08 m²
EXTENSÃO: 27,20 m

**VOLUME 4 – ORÇAMENTO DAS OBRAS
NÃO DESONERADO**

FEVEREIRO/2022



PREFEITURA MUNICIPAL DE VÁRZEA GRANDE
MATO GROSSO

ELABORAÇÃO DE PROJETO FINAL DE ENGENHARIA PARA
PAVIMENTAÇÃO DE VIAS URBANAS

RUA: LUIZ DA SILVA
OBRA: IMPLANTAÇÃO DE BUEIRO
BAIRRO: JARDIM ICARAÍ – PORTAL DA AMAZÔNIA
EXTENSÃO: 27,20 m

ELABORAÇÃO: Retos Projetos e Construções Ltda.

CONTRATO: 084/2021

RESP. TÉCNICO: Eng. José Maria Araújo

A.R. T: 1220210193009

VOLUME 4 – ORÇAMENTO DAS OBRAS
NÃO DESONERADO

FEVEREIRO/2022



ÍNDICE

1 - APRESENTAÇÃO.....	04
2 – MAPA DE LOCALIZAÇÃO.....	06
3 – RESUMO DO ORÇAMENTO E BDI.....	08
4 –DEMONSTRATIVO DO E TRNASPORTE DOS MATERIAIS	12
5 – METODOLOGIA.....	19
6 – PESQUISA DE MERCADO.....	21
7 – QUADRO RESUMO DAS DISTÂNCIAS DE TRANSPORTE.....	23
8 – CUSTOS UNITÁRIOS DOS SERVIÇOS.....	25
9 – PLANO DE EXECUÇÃO.....	53



1 – APRESENTAÇÃO

Av. Governador José Fragelli, 600, – 1º Andar – Jardim Paulista – CEP: 78.065-345 – Cuiabá-MT

Fone: (0**65) 3634 - 6340 / Cel: (0**65) 9 9936-1261

E-mail: retaconstr@gmail.com



1 – Apresentação

A **PREFEITURA MUNICIPAL DE VÁRZEA GRANDE**, apresenta o Volume 4 – Orçamento das Obras referente a elaboração dos estudos de tráfego, topográficos, geológicos, geotécnicos, hidrológicos e projetos geométrico, terraplenagem, pavimentação e drenagem superficial e profunda incluindo, sinalização e obras complementares localizado no bairro Jardim Icarai em Várzea Grande/MT contemplando Implantação de bueiro na rua Luiz da Silva, com extensão: **27,20 m**. O Projeto foi concebido seguindo as orientações estabelecidas nas normas da Prefeitura Municipal de Várzea Grande, do DNIT e ABNT.

Este Projeto Final é constituído dos seguintes Volumes:

Volume – 1: Relatório do projeto;

Volume – 2: Projeto de execução;

Volume – 4: Orçamento das obras.



2 – MAPA DE LOCALIZAÇÃO

Av. Governador José Fragelli, 600, – 1º Andar – Jardim Paulista – CEP: 78.065-345 – Cuiabá-MT

Fone: (0**65) 3634 - 6340 / Cel: (0**65) 9 9936-1261

E-mail: retaconstr@gmail.com

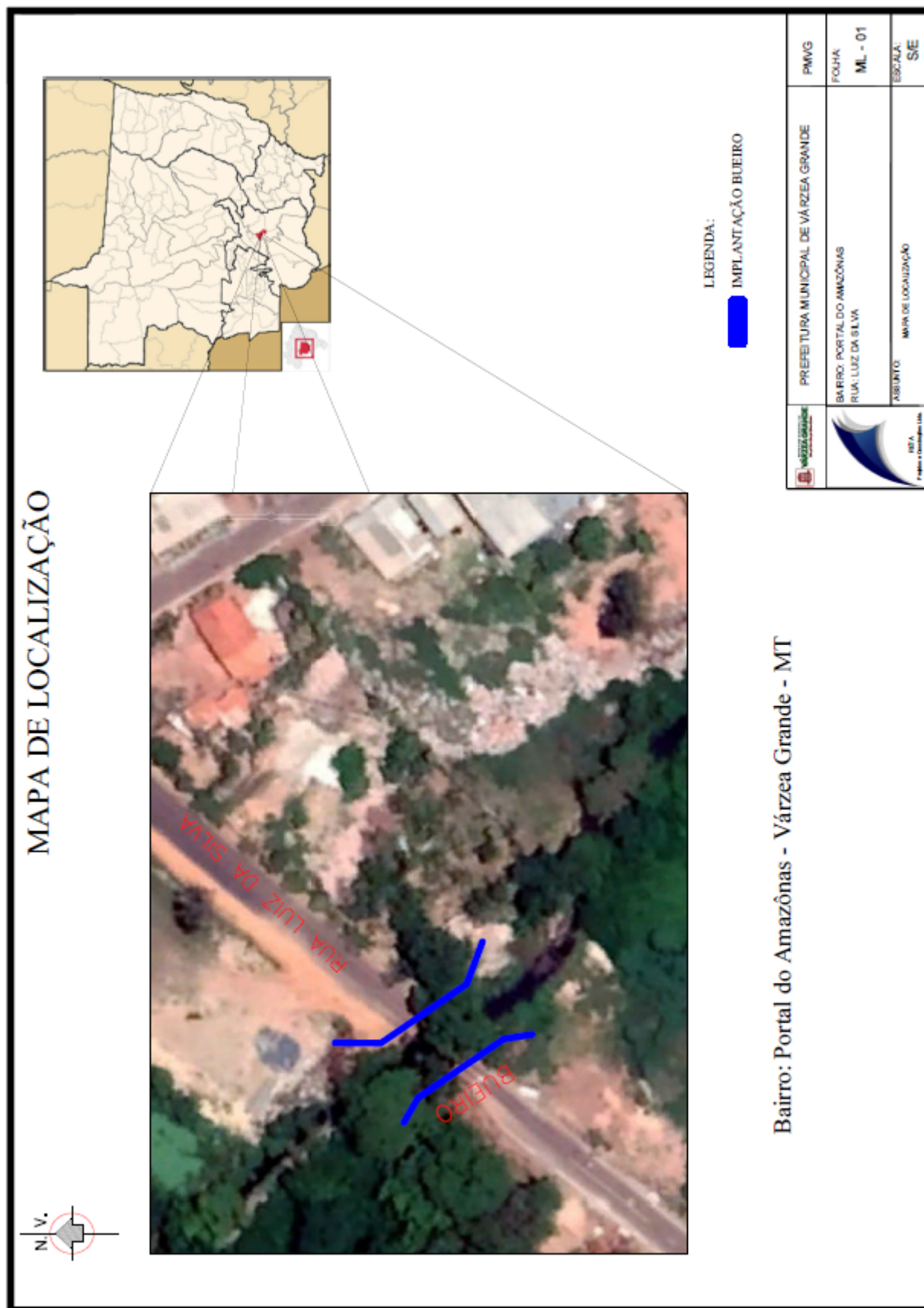



3 – RESUMO DO ORÇAMENTO E BDI

Av. Governador José Fragelli, 600, – 1º Andar – Jardim Paulista – CEP: 78.065-345 – Cuiabá-MT
Fone: (0**65) 3634 - 6340 / Cel: (0**65) 9 9936-1261
E-mail: retaconstr@gmail.com



RESUMO DOS PREÇOS		
ANEXO		
SERVIÇOS	BATA BASE:	06/2023 SINAPI
		01/2023 SICRO 3
		NÃO DESONERADO
CÓDIGO	DISCRIMINAÇÃO	VALOR (R\$)
I	SERVIÇOS PRELIMINARES	8.358,99
II	ADMINISTRAÇÃO LOCAL	19.776,19
III	ENSAIOS TECNOLÓGICOS DE SOLO E ASFALTO	772,74
IV	TERRAPLENAGEM	19.924,99
V	PAVIMENTAÇÃO	17.902,01
VI	SINALIZAÇÃO HORIZONTAL/VERTICAL	258,58
VII	OBRAS COMPLEMENTARES	39.576,88
VIII	DRENAGEM	72.136,43
IX	ÓRGÃOS ACESSÓRIOS	482.490,36
TOTAL GERAL		661.197,17
ÁREA		174,08
TOTAL/M² (R\$)		3.798,24
RUA: LUIZ DA SILVA		
OBRA: IMPLANTAÇÃO DE BUEIRO		



PREFEITURA MUNICIPAL DE VÁRZEA GRANDE

BAIRRO: PORTAL DO AMAZONAS

RUA: LUIZ DA SILVA

OBRA: IMPLANTAÇÃO DE BUEIRO

De acordo com o ACÓRDÃO Nº 2622/2013 – TCU – Plenário

BDI - BENEFÍCIOS E DESPESAS INDIRETAS - NÃO DESONERADO

ITEM	DISCRIMINAÇÃO	PERCENTUAL	BDI	CUSTO OBRA	Outras Fontes	VALOR DA OBRA
		(%)	R\$	R\$	R\$	R\$
1.0	ADMINISTRAÇÃO DA OBRA	6,08				
1.1	Administração Central	4,01				
1.2	Seguro e Garantia	0,40				
1.3	Riscos	0,56				
1.4	Despesas Financeiras	1,11				
2.0	LUCRO	7,30				
2.1	Lucro Operacional	7,30				
3.0	TRIBUTOS	8,65				
3.1	PIS	0,65				
3.2	COFINS	3,00				
3.3	ISSqn	5,00				
3.4	CPRB	0,00				
	Não incidem IRPJ e CSLL na composição de Tributos.					
TAXA DE BDI A SER APLICADA SOBRE O CUSTO DIRETO		24,66%				R\$ -

Formula para o calculo do BDI:

$$BDI = \frac{(1 + AC + S + R + G)(1 + DF)(1 + L)}{(1 - I)} - 1$$

Administração Central (AC)

Despesas Financeiras (DF)

Seguro e Garantia (S e G)

Lucro/ Remuneração (L)

Riscos (R)

Tributos (I = Pis + Cofins + ISSqn + CPRB)



PREFEITURA MUNICIPAL DE VÁRZEA GRANDE BAIRRO: PORTAL DO AMAZONAS RUA: LUIZ DA SILVA OBRA: IMPLANTAÇÃO DE BUEIRO De acordo com o ACÓRDÃO Nº 2622/2013 – TCU – Plenário						
BDI - BENEFÍCIOS E DESPESAS INDIRETAS - NÃO DESONERADO						
ITEM	DISCRIMINAÇÃO	PERCENTUAL (%)	BDI R\$	CUSTO OBRA R\$	Outras Fontes R\$	VALOR DA OBRA R\$
1.0	ADMINISTRAÇÃO DA OBRA	5,63				
1.1	Administração Central	3,45				
1.2	Seguro e Garantia	0,48				
1.3	Riscos	0,85				
1.4	Despesas Financeiras	0,85				
2.0	LUCRO	5,11				
2.1	Lucro Operacional	5,11				
3.0	TRIBUTOS	3,65				
3.1	PI S	0,65				
3.2	COFINS	3,00				
3.3	ISSqn	0,00				
3.4	CPRB	0,00				
	Não incidem IRPJ e CSLL na composição de Tributos.					
TAXA DE BDI A SER APLICADA SOBRE O CUSTO DIRETO		15,27%				R\$ -
Formula para o calculo do BDI: $BDI = \frac{(1 + AC + S + R + G)(1 + DF)(1 + L)}{(1 - I)} - 1$ <div>Administração Central (AC) Despesas Financeiras (DF) Seguro e Garantia (S e G) Lucro/ Remuneração (L) Riscos (R) Tributos (I = Pis + Cofins + ISSQn + CPRB)</div>						



4 – DEMONSTRATIVO DO ORÇAMENTO E TRANSPORTE DOS MATERIAIS



PRIMEIRA READEQUAÇÃO DE PROJETO EM FASE DE OBRAS														
PREFEITURA MUNICIPAL DE VÁRZEA GRANDE			PLANILHA ORÇAMENTÁRIA (NÃO DESONERADO)					DATA BASE:						
			BAIRRO: PORTAL DO AMAZONAS					06/2023 SINAPI						
			RUA: LUIZ DA SILVA					01/2023 SICRO 3						
			OBRA: IMPLANTAÇÃO DE BUEIRO											
B.D.I.					24,66%		ÁREA (m²):		174,08		EXTENSÃO:		27,20	
B.D.I. DIFERENCIADO					15,27%						PROPOSTA - CONTRATO			
ITEM	CODIGO	BANCO	DISCRIMINAÇÃO			UNID.	QUANT.	P. UNIT.	P. UNIT. C/BDI	SUBTOTAL	TOTAL(\$)			
1.0	I		SERVIÇOS PRELIMINARES											
1.1	COMP. 1.1 (74209/001)	Composição	Placa de obra em chapa de aço galvanizado			m²	12,50	373,84	466,02	5.825,25				
1.2	COMP 1.2 (73847/001)	Composição	Aluguel container/sanit c/2 vasos/1 lava/1 mic/4 chuveir/larg2,20m compr=6,20m alt=2,50m chapa aço c/nerv/trapez forro c/isolam termo/acustico chassis reforc piso compens naval inclinst eletr/hidr excl transp/carga/descarga			mês	1,00	658,59	759,15	759,15				
1.3	5213417	SICRO 3	Confeção de placa em aço nº 16 galvanizado, com película retrorrefletiva tipo I + III			m²	3,125	455,54	567,87	1.774,59	8.358,99			
2.0	II		ADMINISTRAÇÃO LOCAL											
2.1	COMP 2.1 (93565,94296,101389,101456,101385,93572,93564)	Composição	Administração Local			un	1,000	15.864,11	19.776,19	19.776,19	19.776,19			
3.0	III		ENSAIOS TECNOLÓGICOS DE SOLO E ASFALTO											
3.1	COMP. 3.1 (74021/003)	Composição	Ensaio de regularização de sub-leito			m²	217,600	0,86	1,07	232,83				
3.2	COMP. 3.2 (74021/006)	Composição	Ensaio de Sub-base estabilizada granulometricamente)			m³	130,560	1,67	2,08	271,56				
3.3	COMP. 3.3 (74021/006)	Composição	Ensaio de base estabilizada granulometricamente			m³	43,520	1,67	2,08	90,52				
3.4	COMP. 3.4 (74022/030)	Composição	Ensaio de resistência a compressão simples do concreto - meio-fio, sarjetas e calçadas (considerado 1,0 amostra a cada 200 m)			un	1,000	142,66	177,83	177,83	772,74			
4.0	IV		TERRAPLENAGEM											
4.1	COMP. 4.1 (73822/002)	Composição	Limpeza mecanizada de área com remoção de camada vegetal, utilizando motoniveladora			m²	217,600	0,70	0,87	189,31				
4.2	5502135	SICRO 3	Escavação, carga e transporte de material de 1ª categoria - DMT de 50 a 200 m - caminho de			m³	46,300	5,50	6,85	317,15				
4.3	5503041	SICRO 3	Compactação de aterros a 100% do Proctor intermediário			m³	38,580	8,17	10,18	392,74				
4.4	100994	SINAPI	Carga, manobra e descarga de solos e materiais granulares em caminhão basculante 10 m			m³	238,730	4,04	5,03	1.200,81				
4.5	93595	SINAPI	Transporte com caminhão basculante de 10 m³, em via urbana em revestimento primário (un			txkm	658,890	1,60	1,99	1.311,19				
4.6	95878	SINAPI	Transporte com caminhão basculante de 10 m³, em via urbana pavimentada, dmt até 30 km			txkm	8.389,930	1,47	1,83	15.353,57				
4.7	4413984	SICRO 3	Regularização de bota-fora com espalhamento e compactação			m³	238,730	3,90	4,86	1.160,22	19.924,99			



PRIMEIRA READEQUAÇÃO DE PROJETO EM FASE DE OBRAS												
PREFEITURA MUNICIPAL DE VÁRZEA GRANDE				PLANILHA ORÇAMENTÁRIA (NÃO DESONERADO)				DATA BASE:				
				BAIRRO: PORTAL DO AMAZONAS				06/2023 SINAPI				
				RUA: LUIZ DA SILVA				01/2023 SICRO 3				
				OBRA: IMPLANTAÇÃO DE BUEIRO								
B.D.I.				24,66%				ÁREA (m²):		174,08	EXTENSÃO:	
B.D.I. DIFERENCIADO				15,27%				UNID.		P. UNIT.	PROPOSTA - CONTRATO	
5.0	CODIGO	BANCO	DISCRIMINAÇÃO	PAVIMENTAÇÃO				QUANT.	P. UNIT.	P. UNIT. C/BDI	SUBTOTAL	TOTAL(\$)
5.1	COMP. 5.1 (72961)	Composição	Regularização e compactação de subleito até 20 cm de espessura	m²	217.600	1,89	2,35	511,36				
5.2	COT. 5.2 (M980) (S/C)	COTAÇÃO	Indenização de jazida não condiz com o preço praticado na região (Preço praticado na jazida)	m³	208.900	12,50	14,40	3.008,16				
5.3	COMP. 5.3 (96387)	Composição	Execução e compactação de sub base com solo estabilizado granulometricamente - exclusive escavação, carga e transporte e solo. af. 09/2017	m³	130.560	9,75	12,15	1.586,30				
5.4	COMP. 5.4 (96387)	Composição	Execução e compactação de base com solo estabilizado granulometricamente - exclusive escavação, carga e transporte e solo. af. 09/2017	m³	43.520	9,75	12,15	528,76				
5.5	93595	SINAPI	Transporte com caminhão basculante de 10 m3, em via urbana em revestimento primário (unidade: tonxkm). af. 04/2016	txkm	538.560	1,60	1,99	1.071,73				
5.6	95878	SINAPI	Transporte com caminhão basculante de 10 m3, em via urbana pavimentada, dmt até 30 km (unidade: tonxkm). af. 12/2016	txkm	6.117.870	1,47	1,83	11.195,70				17.902,01
6.0	VI		SINALIZAÇÃO HORIZONTAL/VERTICAL									
6.1	COMP. 6.1 (72947)	Composição	Sinalizacao horizontal com tinta retrorrefletiva a base de resina acrilica c/ micro esfera de vidro	m²	6.530	31,77	39,60	258,58				258,58
7.0	VII		OBRAS COMPLEMENTARES									
7.1	94267	SINAPI	Guia (meio-fio) e sarjeta conjugados de concreto, moldada in loco em trecho reto com extrusora, guia 13 cm base x22 cm altura. af. 06/2016	m	220.000	65,54	81,70	17.974,00				
7.2	94991	SINAPI	Execução de passeio (calçada) ou piso de concreto com concreto moldado in loco, usinado, acabamento convencional, não armado. Af. 07/2016	m³	18.000	962,75	1.200,16	21.602,88				39.576,88



PRIMEIRA READEQUAÇÃO DE PROJETO EM FASE DE OBRAS													
PREFEITURA MUNICIPAL DE VÁRZEA GRANDE				PLANILHA ORÇAMENTÁRIA (NÃO DESONERADO)				DATA BASE:					
				BAIRRO: PORTAL DO AMAZONAS				06/2023 SINAPI					
				RUA: LUIZ DA SILVA				01/2023 SICRO 3					
				OBRA: IMPLANTAÇÃO DE BUEIRO									
B.D.I.				24,66%				ÁREA (m²):		174,08	EXTENSÃO:		27,20
B.D.I. DIFERENCIADO				15,27%				PROPOSTA - CONTRATO					
ITEM	CODIGO	BANCO	DISCRIMINAÇÃO		UNID.	QUANT.	P. UNIT.	P. UNIT. C/BDI	SUBTOTAL	TOTAL(\$)			
8.0	VIII		DRENAGEM										
8.1	COT. 8.1 (M980) (S/C)	COTAÇÃO	Indenização de jazida não condiz com o preço praticado na região (Preço praticado na jazida)		m³	448,700	12,50	14,40	6.461,28				
8.2	5213417	SICRO 03	Confecção de placa em aço nº 16 galvanizado, com película retrorrefletiva tipo I + III		m²	20,000	455,54	567,87	11.357,40				
8.3	COMP. 8.3 985424)	Composição	Isolamento de obra com tela plástica com malha de 5mm e estrutura de madeira pontaleada		m²	20,000	26,83	33,44	668,80				
8.4	COMP. 8.4 (74219/001)	Composição	Passadicos de madeira para pedestres		m²	20,000	79,93	99,64	1.992,80				
8.5	90091	SINAPI	Escavação mecanizada de vala com prof. até 1,5 m (média entre montante e jusante/uma composição por trecho), com retroescavadeira (0,26 m 3/88 hp), larg. de 1,5 m a 2,5 m, em solo de 1ª categoria, em locais com baixo nível de interferência. af. 01/2015		m³	747,840	5,33	6,64	4.965,65				
8.6	93381	SINAPI	Reaterro mecanizado de vala com retroescavadeira (capacidade da caçamb a da retro: 0,26 m³ / potência: 88 hp), largura de 0,8 a 1,5 m, profun didade de 1,5 a 3,0 m, com solo (sem substituição) de 1ª categoria em locais com baixo nível de interferência. af. 04/2016		m³	373,920	8,50	10,59	3.959,81				
8.7	COMP. 8.7 (74010/001)	Composição	Carga e descarga mecânica de solo utilizando caminhão basculante 5m³ /11t e pa carregadeira sobre pneus * 105 hp * cap. 1,72m³		m³	747,840	1,97	2,45	1.832,20				
8.8	93595	SINAPI	Transporte com caminhão basculante de 10 m³, em via urbana em revestimento primário (unidade: tonxkm). af. 04/2016		tkm	3.701,800	1,60	1,99	7.366,58				
8.9	95878	SINAPI	Transporte com caminhão basculante de 10 m³, em via urbana pavimentada, dmt até 30 km (unidade: tonxkm). af. 12/2016		tkm	17.675,980	1,47	1,83	32.347,04				
8.10	COMP. 8.10 (83344)	Composição	Espalhamento de material em bota fora, com utilização de trator de esteiras de 165 HP		m³	747,840	1,13	1,40	1.046,97				
8.11	COMP. 8.11 (94038)	Composição	Escoramento de vala, tipo pontaleamento, com profundidade de 0 a 1,5 m, largura maior ou igual a 1,5 m e menor que 2,5 m, em local com nível alto de interferência. af. 06/2016		m²	3,720	29,74	37,07	137,90	72.136,43			
9.0	IX		ÓRGÃOS ACESSÓRIOS										
9.1	2003391	SICRO 03	Descida d'água de aterros tipo rápido - DAR 02 - areia e pedra de mão comerciais		m	40,000	159,41	198,72	7.948,80				
9.2	2003336	SICRO 03	Entrada para descida d'água - EDA 04 - areia e brita comerciais		unid	4,000	1.587,13	1.978,51	7.914,04				
9.3	705388	SICRO 03	Corpo de BTCC 3,00 x 3,00 m - moldado no local - altura do aterro 0,00 a 1,00 m - areia e brita		m	14,000	13.611,02	16.967,49	237.544,86				
9.4	705429	SICRO 03	Boca de BTCC 3,00 x 3,00 m - esconsidade 15° - areia e brita comerciais		unid	2,000	55.465,89	69.143,77	138.287,54				
9.5	COMP. 9.5	Composição	Lastro com pedra de mão		m³	112,180	649,27	809,37	90.795,12	482.490,36			
TOTAL										661.197,17			



RETA PROJETOS E CONSTRUÇÕES

BAIRRO: PORTAL DO AMAZONAS											
RUA: LUIZ DA SILVA											
OBRA: IMPLANTAÇÃO DE BUEIRO											
4.0 TERRAPLENAGEM											
Tipo de transporte 93595 - Transporte com caminhão basculante de 10 m³, em via urbana em revestimento primário (unidade: t.km). Af_07/2020											
CÓDIGO	SERVIÇO	MATERIAL	QUANT.	UNID	F.UTILIZAÇÃO	PESO(T) A	DMT(KM)	MOMENTO DE			
					FATOR	UNID.		TRANSPORTE(m³.km)			
100994	Carga, manobra e descarga de solos e materiais granulares em caminhão basculante 10 m³ - carga com escavadeira hidráulica (caçamba de 1,20 m³ / 155 hp) e descarga livre (unidade: t).	solo	238,730	m³	1,84	t/km	439,26	1,5	658,89		
									658,89		
Tipo de transporte 95878 - com caminhão basculante de 10 m³, em via urbana pavimentada, dmt até 30 km											
CÓDIGO	SERVIÇO	MATERIAL	QUANT.	UNID	F.UTILIZAÇÃO	PESO(T) A	DMT(KM)	MOMENTO DE			
					FATOR	UNID.		TRANSPORTE(t.km)			
100994	Carga, manobra e descarga de solos e materiais granulares em caminhão basculante 10 m³ - carga com escavadeira hidráulica (caçamba de 1,20 m³ / 155 hp) e descarga livre (unidade: t).	solo	238,730	m³	1,84	t/km	439,26	19,1	8.389,93		
af_07/2020											
TOTAL									8.389,93		



RETA PROJETOS E CONSTRUÇÕES

BAIRRO: PORTAL DO AMAZONAS										
RUA: LUIZ DA SILVA										
OBRA: IMPLANTAÇÃO DE BUEIRO										
5.0 PAVIMENTAÇÃO										
Tipo de transporte 93595 - Transporte com caminhão basculante de 10 m³, em via urbana em revestimento primário (unidade: txkm). Af_07/2020										
CÓDIGO	SERVIÇO	MATERIAL	QUANT.	UNID	F.UTILIZAÇÃO FATOR	UNID.	PESO(T) A TRANSPORTAR	DMT(KM)	MOMENTO DE TRANSPORTE(t.km)	
OMP . 5.3 (9638	Execução e compactação de sub base com solo estabilizado granulometricamente - exclusive escavação, carga e transporte e solo. af_09/2017	Solo	130,560	m³	2,0625	t/m³	269,28	1,5	403,92	
OMP . 5.4 (9638	Execução e compactação de base com solo estabilizado granulometricamente - exclusive escavação, carga e transporte e solo. af_09/2017	Solo	43,520	m³	2,0625	t/m³	89,76	1,5	134,64	
TOTAL									538,56	
Tipo de transporte 95878 - com caminhão basculante de 10 m³, em via urbana pavimentada, dmt até 30 km										
CÓDIGO	SERVIÇO	MATERIAL	QUANT.	UNID	F.UTILIZAÇÃO FATOR	UNID.	PESO(T) A TRANSPORTAR	DMT(KM)	MOMENTO DE TRANSPORTE(t.km)	
OMP . 5.3 (9638	Execução e compactação de sub base com solo estabilizado granulometricamente - exclusive escavação, carga e transporte e solo. af_09/2017	Solo	130,560	m³	1,84	t/m³	240,23	19,1	4.588,40	
OMP . 5.4 (9638	Execução e compactação de base com solo estabilizado granulometricamente - exclusive escavação, carga e transporte e solo. af_09/2017	Solo	43,520	m³	1,84	t/m³	80,08	19,1	1.529,47	
TOTAL									6.117,87	



RETA PROJETOS E CONSTRUÇÕES

BAIRRO: PORTAL DO AMAZONAS												
RUA: LUIZ DA SILVA												
OBRA: IMPLANTAÇÃO DE BUEIRO												
8.0		DRENAGEM										
8.9		Transporte com caminhão basculante de 10 m3, em via urbana em revestimento primário (unidade: tonxkm). af_04/2016										
Tipo de transporte 93595 - Transporte com caminhão basculante de 10 m3, em via urbana em revestimento primário (unidade: txkm). af_04/2016												
CÓDIGO	SERVIÇO	MATERIAL	QUANT.	UNID	F.UTILIZAÇÃO FATOR	UNID.	PESO(T) A TRANSPORTAR	DMT(KM)	MOMENTO DE TRANSPORTE(t.km)			
747,84	Escavação mecanizada de vala com prof. até 1,5 m (média entre montante e jusante/uma composição por trecho), com retroescavadeira (0,26 m3/88 hp), larg. de 1,5 m a 2,5 m, em solo de 1a categoria, em locais com baixo nível de interferência. af_01/2015	Solo	747,84	m³	2,0625	t/m³	1.542,42	1,5	2.313,63			
COT. 8.1 (M980) (S/C)	Indenização de jazida não condiz com o preço praticado na região (Preço praticado na jazida)	Solo	448,700	m³	2,0625	t/m³	925,44	1,5	1.388,17			
TOTAL									3.701,80			
Transporte com caminhão basculante de 10 m3, em via urbana pavimentada, dmt até 30 km (unidade: tonxkm). af_12/2016												
CÓDIGO	SERVIÇO	MATERIAL	QUANT.	UNID	F.UTILIZAÇÃO FATOR	UNID.	PESO(T) A TRANSPORTAR	DMT(KM)	MOMENTO DE TRANSPORTE(t.km)			
747,84	Escavação mecanizada de vala com prof. até 1,5 m (média entre montante e jusante/uma composição por trecho), com retroescavadeira (0,26 m3/88 hp), larg. de 1,5 m a 2,5 m, em solo de 1a categoria, em locais com baixo nível de interferência. af_01/2015	Solo	747,84	m³	2,0625	t/m³	1.542,42	1,5	2.313,63			
COT. 8.1 (M980) (S/C)	Indenização de jazida não condiz com o preço praticado na região (Preço praticado na jazida)	Solo	448,700	m³	2,0625	t/m³	925,44	19,1	17.675,98			
TOTAL									17.675,98			



5 – METODOLOGIA



5.1 – GENERALIDADES

Para a elaboração do Volume 4 – Orçamento das Obras foi utilizado às planilhas de cálculo de custo unitárias normalmente empregadas para obras de vias públicas, a saber: SICRO – 03 – Sistemas de Custos Rodoviários do DNIT Janeiro/2023 – Não desonerado e SINAPI da Caixa Econômica Federal de Maio/2023 – Não Desonerado, referem-se aos preços atuais de cada órgão.

5.2- PESQUISA DE MERCADO

Este item trata dos levantamentos dos preços efetuados junto aos fabricantes e representantes dos equipamentos e materiais.

5.3 - CUSTO HORÁRIO DE EQUIPAMENTOS

Este tema abrange a elaboração do cálculo dos custos horários de utilização produtiva e improdutivo e foram utilizadas das tabelas a acima referenciadas.

5.4 - BONIFICAÇÃO

Para fornecimento e transporte de material foi aplicada a bonificação de 15,27% e demais serviço foi empregado à bonificação do DNIT de 24,66%.

5.5- PRODUÇÃO DAS EQUIPES MECÂNICAS

Foram adotadas as produções de equipes mecânicas das composições de custos da tabela do SICRO.

5.6 - CUSTOS UNITÁRIOS

São apresentadas aqui as composições dos custos unitários que alteram em função da variação de preços regionais.



6 - PESQUISA DE MERCADO



A
PREFEITURA MUNICIPAL DE VARZEA GRANDE
SECRETARIA MUNICIPAL DE VIAÇÃO, OBRAS E URBANISMO
VARZEA GRANDE - MT

ORÇAMENTO Nº 006/2020

A Empresa, **MATHEUS ROSALVE COELHO ARANTES – EIRELI, MRC TERRAPLANAGEM**, inscrita no CNPJ sob nº 32.566.462/0001-67, com sede na Rua das Araras, Quadra 10 – Lotes 05 a 08, – Bairro Parque Ohara, Cuiabá – MT, vem através desta informar o ORÇAMENTO de acordo com pedido para entrega do MATERIAL de Jazida de Cascalho do Campo.

MATERIAL	Unidade	Valor Unitário por M3
Aquisição de carga de cascalho do campo, material de jazida	M3	R\$ 12,50

- Validade da nossa PROPOSTA DE PREÇOS é de 30 (Trinta) dias corridos, a contar da data de apresentação da proposta.
- Forma de Pagamento: Será emitido Nota Fiscal, conforme Medição.

CUIABÁ, MT, 05 DE JANEIRO DE 2023

GONÇALO SOTERO DE BARROS- EIRELI
CNPJ: 36.558.517/0001-35

Rua Das Araras, Quadra 10, Lotes 04, 05 e 06 - Bairro Parque Ohara - Cuiabá - MT
CNPJ/MF n. 32.566.462/0001-67 Fone: (065) 3666-2277 - (065) 99305-1977



7 – QUADRO RESUMO DAS DISTÂNCIAS DE TRANSPORTE



QUADRO RESUMO DAS DISTÂNCIAS DE TRANSPORTE

Serviço	Material	Percurso		Transp Local (DMT)			Transp Comercial(DMT)		
		Origem	Destino	NP	P	Total	NP	P	Total
Material de jazida	Solo	J-01	Pista	1,50	19,10	20,60		0,00	0,00
Concretos, argamassas	Cimento	Várzea Grande	Pista			0,00		5,00	5,00
	Areia	A-01(Draga Monte Sto.)	Pista			0,00		8,00	8,00
	Brita	Brita Guia	Pista			0,00		48,90	48,90
	CAP 50-70	Distrito Industrial (Cuiabá)	Usina			0,00		29,80	29,80
CBUQ	Brita, pó de pedra e pedra	Brita Guia	Usina			0,00		43,70	43,70
	Areia	A-01(Draga Monte Sto.)	Usina			0,00		6,20	6,20
	Cimento	Cuiabá	Usina			0,00		5,00	5,00
	massa	usina	Pista			0,00		10,00	10,00
Imprimação e Pintura de ligação	Asfalto Diluído CM-30	Distrito Industrial (Cuiabá)	Pista			0,00		28,10	28,10
	Emulsão asfáltica RR-2C E	Distrito Industrial (Cuiabá)	Pista			0,00		28,10	28,10
Formas e escoramentos	Madeiras e pregos	Várzea Grande	Pista			0,00		10,00	10,00
Concretos e cercas	Aços e arames	Várzea Grande	Pista			0,00		10,00	10,00
PREFEITURA MUNICIPAL DE VÁRZEA GRANDE									
BAIRRO: PORTAL DO AMAZONAS									
RUA: LUIZ DA SILVA									



8 – CUSTOS UNITÁRIOS DOS SERVIÇOS



RETA PROJETOS E CONSTRUÇÕES

Composições Analíticas com Preço Unitário				Bancos	B.D.I.	Encargos Sociais		
ORÇAMENTO NÃO DESONERADO				SINAPI - 06/2023 - Mato Grosso SICRO3 - 01/2023 - Mato Grosso	24,66%	Não Desonerado: embutido nos preços unitário dos insumos de mão de obra, de acordo com as bases.		
Composições Analíticas com Preço Unitário								
Composições Principais								
1.1	Código	Banco	Descrição	Tipo	Und	Quant.	Valor Unit	Total
Composição	74209/001	SINAPI	PLACA DE OBRA EM CHAPA DE AÇO GALVANIZADO	CANT - CANTEIRO DE OBRAS	m²	1,00000000	373,84	373,84
Composição Auxiliar	94962	SINAPI	CONCRETO MAGRO PARA LASTRO, TRAÇO 1:4,5:4,5 (CIMENTO/ AREIA MÉDIA/ BRITA 1) - PREPARO MECÂNICO COM BETONEIRA 400 L. AF_07/2016	FUES - FUNDAÇÕES E ESTRUTURAS	m³	0,01000000	440,40	4,40
Composição Auxiliar	88262	SINAPI	CARPINTEIRO DE FORMAS COM ENCARGOS COMPLEMENTARES	SEDI - SERVIÇOS DIVERSOS	H	1,00000000	23,96	23,96
Composição Auxiliar	88316	SINAPI	SERVENTE COM ENCARGOS COMPLEMENTARES	SEDI - SERVIÇOS DIVERSOS	H	2,00000000	19,29	38,58
Insumo	00004813	SINAPI	PLACA DE OBRA (PARA CONSTRUCAO CIVIL) EM CHAPA GALVANIZADA *N. 22*, ADESIVADA, DE *2,0 X 1,125* M	Material	m²	1,00000000	250,00	250,00
Insumo	00005075	SINAPI	PREGO DE AÇO POLIDO COM CABECA 18 X 30 (2 3/4 X 10)	Material	KG	0,11000000	25,43	2,79
Insumo	00004491	SINAPI	PONTALETE *7,5 X 7,5* CM EM PINUS, MISTA OU EQUIVALENTE DA REGIAO - BRUTA	Material	M	4,00000000	11,93	47,72
Insumo	00004417	SINAPI	SARRAFO DE MADEIRA NAO APARELHADA *2,5 X 7* CM. MACARANDUBA, ANGELIM OU EQUIVALENTE DA REGIAO	Material	M	1,00000000	6,39	6,39
				MO sem LS ==>	LS ==>	0,00	MO com LS ==>	48,05
				Valor do BDI ==>		Valor com BDI ==>		466,02

1.2	Código	Banco	Descrição	Tipo	Und	Quant.	Valor Unit	Total
Composição	73847/001	SINAPI	ALUGUEL CONTAINER/ESCRIT INCL INST ELET LARG=2,20 COMP=6,20M ALT=2,50M CHAPA AÇO C/NERV TRAPEZ FORRO C/ISOL TERMO/ACUSTICO CHASSIS REFORC PISO COMPENS NAVAL EXC TRANSP/CARGA/DESCARGA	CANT - CANTEIRO DE OBRAS	MES	1,00000000	658,59	658,59
Insumo	00010776	SINAPI	LOCACAO DE CONTAINER 2,30 X 6,00 M, ALT. 2,50 M, PARA ESCRITORIO, SEM DIVISORIAS INTERNAS E SEM SANITARIO	Equipamento	MES	1,00000000	658,59	658,59
				MO sem LS ==>	LS ==>	0,00	MO com LS ==>	0,00
				Valor do BDI ==>		Valor com BDI ==>		759,15



RETA PROJETOS E CONSTRUÇÕES

1.3	Código	Banco	Descrição	Tipo	Und	Quant.	Valor Unit	Total	
Composição	5213417	SICRO3	Placa em aço nº 16 galvanizado com película retrorrefletiva tipo I + III - confecção		m²	1,00000000	455,54	455,54	
A	Código	Banco	Equipamentos	Quantidade	Utilização Operativa	Improdutiva	Custo Operacional Operativa	Improdutiva	Custo Horário
Insumo	E9568	SICRO3	Furadeira de impacto de 12,5 mm - 0,80 kW	0,1506000	1,00	0,00	0,2053	0,1362	0,0309
Insumo	E9753	SICRO3	Grupo gerador - 23 kVA	0,4819300	1,00	0,00	29,8630	5,4651	14,3919
Insumo	E9623	SICRO3	Máquina de bancada guilhotina - 4,00 kW	0,2008000	1,00	0,00	14,8975	9,4697	2,9914
Insumo	E9622	SICRO3	Máquina de bancada universal para corte de chapa - 1,50 kW	0,4819300	1,00	0,00	10,3839	6,6006	5,0043
Insumo	E9507	SICRO3	Plotadora de recorte com computador e programa computacional	0,4819300	1,00	0,00	23,6553	14,9124	11,4002
				Custo Horário de Equipamentos =>					33,8187
B	Código	Banco	Mão de Obra	Quantidade	Salário Hora				Custo Horário
Insumo	P9801	SICRO3	Ajudante	2,00000000				21,8466	43,6932
Insumo	P9830	SICRO3	Montador	1,00000000				26,7792	26,7792
Insumo	P9823	SICRO3	Serralheiro	1,00000000				28,6380	28,6380
Insumo	P9824	SICRO3	Servente	2,00000000				21,3109	42,6218
				Custo Horário da Mão de Obra =>					141,7322
				Adc.M.O. - Ferramentas (0,0%) =>					0,0000
				Custo Horário de Execução =>					175,5509
				Fator de Influencia da Chuva - FIC =>					0,0000
				Custo do FIC =>					0,0000
				Produção de Equipe =>					4,0000
				Custo Unitário de Execução =>					43,8877
C	Banco	Código	Material	Quantidade	Unidade	Preço Unitário		Custo Horário	
Insumo	SICRO3	M1367	Chapa fina em aço galvanizado	11,7750000	kg	12,9857		152,9066	
Insumo	SICRO3	M3235	Película retrorrefletiva tipo I	1,00000000	m²	149,7633		149,7633	
Insumo	SICRO3	M3237	Película retrorrefletiva tipo III	0,40000000	m²	231,2168		92,4867	
				Custo Total do Material =>					395,1566
D	Banco	Código	Atividades Auxiliares	Quantidade	Unidade	Preço Unitário		Custo Horário	
Atividade Auxiliar	SICRO3	5212552	Pintura eletrostática a pó com tinta poliéster em chapa de aço	1,00000000	m²	16,0700		16,0700	
				Custo Total das Atividades =>					16,0700

Av. Governador José Fragelli, 600, – 1º Andar – Jardim Paulista – CEP: 78.065-345 – Cuiabá-MT

Fone: (0**65) 3634 - 6340 / Cel: (0**65) 9 9936-1261

E-mail: retaconstr@gmail.com



RETA PROJETOS E CONSTRUÇÕES

1.3	Código	Banco	Descrição	Tipo	Und	Quant.	Valor Unit	Total
Composição	5213417	SICRO3	Placa em aço nº 16 galvanizado com película retrorrefletiva tipo I + III - confecção		m²	1,00000000	455,54	455,54
E	Banco	Insumo	Tempos Fixos	Código	Quantidade	Unidade	Preço Unitário	Custo Horário
Tempo Fixo	SICRO3	M1367	Carga, manobra e descarga de materiais diversos em caminhão carroceria de 15 t - carga e descarga com caminhão guindauto de 20 t.m	5914333	0,0117800	t	34,5300	0,4068
Tempo Fixo	SICRO3	M3235	Carga, manobra e descarga de materiais diversos em caminhão carroceria de 15 t - carga e descarga manuais	5914655	0,0004400	t	34,7900	0,0153
Tempo Fixo	SICRO3	M3237	Carga, manobra e descarga de materiais diversos em caminhão carroceria de 15 t - carga e descarga manuais	5914655	0,0001900	t	34,7900	0,0066
Custo Total dos Tempos Fixos =>								
				MO sem LS =>	39,61	LS =>	0,00 MO com LS =>	39,61
				Valor do BDI =>	112,33		Valor com BDI =>	567,87

2.1	Código	Banco	Descrição	Tipo	Und	Quant.	Valor Unit	Total
Composição	COMP. 2.1	Próprio	ADMINISTRAÇÃO LOCAL	SERT - SERVIÇOS TÉCNICOS	mês	1,00000000	15,864,11	15,864,11
Composição Auxiliar	93585	SINAPI	ENGENHEIRO CIVIL DE OBRA JUNIOR COM ENCARGOS COMPLEMENTARES	SEDI - SERVIÇOS DIVERSOS	MES	0,30000000	19,262,42	5,778,72
Composição Auxiliar	94296	SINAPI	TOPOGRAFO COM ENCARGOS COMPLEMENTARES	SEDI - SERVIÇOS DIVERSOS	MES	0,30000000	3,699,55	1,109,86
Composição Auxiliar	101389	SINAPI	AUXILIAR DE TOPOGRAFO COM ENCARGOS COMPLEMENTARES	SEDI - SERVIÇOS DIVERSOS	MES	0,00000000	1,868,57	0,00
Composição Auxiliar	101456	SINAPI	TÉCNICO DE LABORATÓRIO E CAMPO DE CONSTRUÇÃO COM ENCARGOS COMPLEMENTARES	SEDI - SERVIÇOS DIVERSOS	MES	0,30000000	4,957,40	1,487,22
Composição Auxiliar	101385	SINAPI	AUXILIAR DE LABORATORISTA DE SOLOS E DE CONCRETO COM ENCARGOS COMPLEMENTARES	SEDI - SERVIÇOS DIVERSOS	MES	0,30000000	4,541,26	1,362,37
Composição Auxiliar	93572	SINAPI	ENCARREGADO GERAL DE OBRAS COM ENCARGOS COMPLEMENTARES	SEDI - SERVIÇOS DIVERSOS	MES	1,00000000	4,970,19	4,970,19
Composição Auxiliar	93564	SINAPI	APONTADOR OU APROPRIADOR COM ENCARGOS COMPLEMENTARES	SEDI - SERVIÇOS DIVERSOS	MES	0,30000000	3,852,52	1,155,75
				MO sem LS =>	14,830,46	LS =>	0,00 MO com LS =>	14,830,46
				Valor do BDI =>	3,912,08		Valor com BDI =>	19,776,19



RETA PROJETOS E CONSTRUÇÕES

3.1	Código	Banco	Descrição	Tipo	Und	Quant.	Valor Unit	Total
Composição	74021/003	SINAPI	ENSAIOS DE REGULARIZACAO DO SUBLEITO	SERT - SERVIÇOS TÉCNICOS	m²	1,0000000	0,86	0,86
Composição Auxiliar	74022/006	SINAPI	ENSAIO DE GRANULOMETRIA POR PENEIRAMENTO - SOLOS	SERT - SERVIÇOS TÉCNICOS	UN	0,0013000	126,81	0,16
Composição Auxiliar	74022/008	SINAPI	ENSAIO DE LIMITE DE LIQUIDEZ - SOLOS	SERT - SERVIÇOS TÉCNICOS	UN	0,0013000	79,26	0,10
Composição Auxiliar	74022/009	SINAPI	ENSAIO DE LIMITE DE PLASTICIDADE - SOLOS	SERT - SERVIÇOS TÉCNICOS	UN	0,0013000	71,33	0,09
Composição Auxiliar	74022/010	SINAPI	ENSAIO DE COMPACTACAO - AMOSTRAS NAO TRABALHADAS - ENERGIA NORMAL - SOLOS	SERT - SERVIÇOS TÉCNICOS	UN	0,0013000	150,59	0,19
Composição Auxiliar	74022/015	SINAPI	ENSAIO DE MASSA ESPECIFICA - IN SITU - METODO BALAO DE BORRACHA - SOLOS	SERT - SERVIÇOS TÉCNICOS	UN	0,0008000	63,40	0,05
Composição Auxiliar	74022/019	SINAPI	ENSAIO DE INDICE DE SUPORTE CALIFORNIA - AMOSTRAS NAO TRABALHADAS - ENERGIA NORMAL - SOLOS	SERT - SERVIÇOS TÉCNICOS	UN	0,0013000	182,29	0,23
Composição Auxiliar	74022/023	SINAPI	ENSAIO DE TEOR DE UMIDADE - PROCESSO SPEEDY - SOLOS E AGREGADOS MIUDOS	SERT - SERVIÇOS TÉCNICOS	UN	0,0010000	47,55	0,04
				MO sem LS =>	0,79	0,00	MO com LS =>	0,79
				Valor do BDI =>	0,21		Valor com BDI =>	1,07

3.2	Código	Banco	Descrição	Tipo	Und	Quant.	Valor Unit	Total
Composição	74021/006	SINAPI	ENSAIOS DE SUB-BASE ESTABILIZADA GRANULOMETRICAMENTE	SERT - SERVIÇOS TÉCNICOS	m³	1,0000000	1,67	1,67
Composição Auxiliar	74022/006	SINAPI	ENSAIO DE GRANULOMETRIA POR PENEIRAMENTO - SOLOS	SERT - SERVIÇOS TÉCNICOS	UN	0,0017000	126,81	0,21
Composição Auxiliar	74022/008	SINAPI	ENSAIO DE LIMITE DE LIQUIDEZ - SOLOS	SERT - SERVIÇOS TÉCNICOS	UN	0,0017000	79,26	0,13
Composição Auxiliar	74022/009	SINAPI	ENSAIO DE LIMITE DE PLASTICIDADE - SOLOS	SERT - SERVIÇOS TÉCNICOS	UN	0,0017000	71,33	0,12
Composição Auxiliar	74022/010	SINAPI	ENSAIO DE COMPACTACAO - AMOSTRAS NAO TRABALHADAS - ENERGIA NORMAL - SOLOS	SERT - SERVIÇOS TÉCNICOS	UN	0,0017000	150,59	0,25
Composição Auxiliar	74022/015	SINAPI	ENSAIO DE MASSA ESPECIFICA - IN SITU - METODO BALAO DE BORRACHA - SOLOS	SERT - SERVIÇOS TÉCNICOS	UN	0,0005000	63,40	0,31
Composição Auxiliar	74022/019	SINAPI	ENSAIO DE INDICE DE SUPORTE CALIFORNIA - AMOSTRAS NAO TRABALHADAS - ENERGIA NORMAL - SOLOS	SERT - SERVIÇOS TÉCNICOS	UN	0,0017000	182,29	0,30
Composição Auxiliar	74022/023	SINAPI	ENSAIO DE TEOR DE UMIDADE - PROCESSO SPEEDY - SOLOS E AGREGADOS MIUDOS	SERT - SERVIÇOS TÉCNICOS	UN	0,0005000	47,55	0,23
Composição Auxiliar	74022/042	SINAPI	ENSAIO DE EQUIVALENTE EM AREIA - SOLOS	SERT - SERVIÇOS TÉCNICOS	UN	0,0017000	71,33	0,12
				MO sem LS =>	1,54	0,00	MO com LS =>	1,54
				Valor do BDI =>	0,41		Valor com BDI =>	2,08



RETA PROJETOS E CONSTRUÇÕES

3.3	Código	Banco	Descrição	Tipo	Und	Quant.	Valor Unit	Total
Composição	74021/006	SINAPI	ENSAIOS DE BASE ESTABILIZADA GRANULOMETRICAMENTE	SERT - SERVIÇOS TÉCNICOS	m³	1,0000000	1,67	1,67
Composição Auxiliar	74022/006	SINAPI	ENSAIO DE GRANULOMETRIA POR PENEIRAMENTO - SOLOS	SERT - SERVIÇOS TÉCNICOS	UN	0,0017000	126,81	0,21
Composição Auxiliar	74022/008	SINAPI	ENSAIO DE LIMITE DE LIQUIDEZ - SOLOS	SERT - SERVIÇOS TÉCNICOS	UN	0,0017000	79,26	0,13
Composição Auxiliar	74022/009	SINAPI	ENSAIO DE LIMITE DE PLASTICIDADE - SOLOS	SERT - SERVIÇOS TÉCNICOS	UN	0,0017000	71,33	0,12
Composição Auxiliar	74022/010	SINAPI	ENSAIO DE COMPACTAÇÃO - AMOSTRAS NÃO TRABALHADAS - ENERGIA NORMAL - SOLOS	SERT - SERVIÇOS TÉCNICOS	UN	0,0017000	150,59	0,25
Composição Auxiliar	74022/015	SINAPI	ENSAIO DE MASSA ESPECÍFICA - IN SITU - MÉTODO BALAO DE BORRACHA - SOLOS	SERT - SERVIÇOS TÉCNICOS	UN	0,0050000	63,40	0,31
Composição Auxiliar	74022/019	SINAPI	ENSAIO DE ÍNDICE DE SUPORTE CALIFÓRNIA - AMOSTRAS NÃO TRABALHADAS - ENERGIA NORMAL - SOLOS	SERT - SERVIÇOS TÉCNICOS	UN	0,0017000	182,29	0,30
Composição Auxiliar	74022/023	SINAPI	ENSAIO DE TEOR DE UMIDADE - PROCESSO SPEEDY - SOLOS E AGREGADOS MIÚDOS	SERT - SERVIÇOS TÉCNICOS	UN	0,0050000	47,55	0,23
Composição Auxiliar	74022/042	SINAPI	ENSAIO DE EQUIVALENTE EM AREIA - SOLOS	SERT - SERVIÇOS TÉCNICOS	UN	0,0017000	71,33	0,12
				MO sem LS =>	1,54	0,00	MO com LS =>	1,54
				Valor do BDI =>	0,41		Valor com BDI =>	2,08

3.4	Código	Banco	Descrição	Tipo	Und	Quant.	Valor Unit	Total
Composição	74022/030	SINAPI	ENSAIO DE RESISTÊNCIA A COMPRESSÃO SIMPLES - CONCRETO	SERT - SERVIÇOS TÉCNICOS	UN	1,0000000	142,66	142,66
Composição Auxiliar	88249	SINAPI	AUXILIAR DE LABORATÓRIO COM ENCARGOS COMPLEMENTARES	SEDI - SERVIÇOS DIVERSOS	H	3,6000000	25,63	92,26
Composição Auxiliar	88321	SINAPI	TÉCNICO DE LABORATÓRIO COM ENCARGOS COMPLEMENTARES	SEDI - SERVIÇOS DIVERSOS	H	1,8000000	28,00	50,40
				MO sem LS =>	131,75	0,00	MO com LS =>	131,75
				Valor do BDI =>	35,17		Valor com BDI =>	177,83

4.1	Código	Banco	Descrição	Tipo	Und	Quant.	Valor Unit	Total
Composição	73822/002	SINAPI	LIMPEZA MECANIZADA DE TERRENO COM REMOÇÃO DE CAMADA VEGETAL, UTILIZANDO MOTONIVELADORA	SERP - SERVIÇOS PRELIMINARES	m²	1,0000000	0,70	0,70
Composição Auxiliar	5932	SINAPI	MOTONIVELADORA POTÊNCIA BÁSICA LÍQUIDA (PRIMEIRA MARCHA) 125 HP, PESO BRUTO 13032 KG, LARGURA DA LÂMINA DE 3,7 M - CHP DIURNO. AF_06/2014	CHP	CHP	0,0030000	219,63	0,65
Composição Auxiliar	88316	SINAPI	SERVEANTE COM ENCARGOS COMPLEMENTARES	SEDI - SERVIÇOS DIVERSOS	H	0,0030000	19,29	0,05
				MO sem LS =>	0,10	0,00	MO com LS =>	0,10
				Valor do BDI =>	0,17		Valor com BDI =>	0,87



RETA PROJETOS E CONSTRUÇÕES

4.2	Código	Banco	Descrição	Tipo	Und	Quant.	Valor Unit	Total	
Composição	5502135	SI-CRO3	Escavação, carga e transporte de material de 1ª categoria - DMT de 50 a 200 m - caminho de serviço em revestimentoprímário - com escavadeira e caminhão basculante de 14 m³		m³	1,0000000	5,50	5,50	
A	Código	Banco	Equipamentos	Quantidade	Utilização		Custo Operacional	Custo Horário	
Insumo	E9687	SI-CRO3	Caminhão basculante com capacidade de 14 m³ - 188 kW	3,0000000	Operativa	Improdutiva	Operativa	Improdutiva	
					0,91	0,09	306,5706	87,7857	
Insumo	E9515	SI-CRO3	Escavadeira hidráulica sobre esteiras com caçamba com capacidade de 1,56 m³ - 118 kW	1,0000000	1,00	0,00	341,5349	150,2756	
				Custo Horário de Equipamentos =>					
				1.202,1748					
B	Código	Banco	Mão de Obra	Quantidade	Salário Hora				Custo Horário
Insumo	P9824	SI-CRO3	Servente	1,0000000				21,3109	21,3109
				Custo Horário da Mão de Obra =>					21,3109
				Adc.M.O. - Ferramentas (0,0%) =>					0,0000
				Custo Horário de Execução =>					1.223,4857
				Fator de Influencia da Chuva - FIC =>					0,0352
				Custo do FIC =>					0,1868
				Produção de Equipe =>					230,1900
				Custo Unitário de Execução =>					5,3151
			MO sem LS =>	0,09	LS =>	0,00	MO com LS =>	0,09	
			Valor do BDI =>	1,35			Valor com BDI =>	6,85	



RETA PROJETOS E CONSTRUÇÕES

4.3	Código	Banco	Descrição	Tipo	Und	Quant.	Valor Unit	Total	
Composição	5503041	SICRO3	Compactação de aterros a 100% do Proctor intermediário		m³	1,0000000	8,17	8,17	
A	Código	Banco	Equipamentos	Quantidade	Utilização		Custo Operacional	Custo Horário	
Insumo	E9571	SICRO3	Caminhão tanque com capacidade de 10.000 l - 188 kW	1,0000000	Operativa	Improdutiva	Operativa	Improdutiva	
Insumo	E9518	SICRO3	Grade de 24 discos rebocável de D = 60 cm (24")	1,0000000	0,41	0,59	352,3189	79,1489	
Insumo	E9524	SICRO3	Motoniveladora - 93 kW	1,0000000	0,24	0,76	4,8433	3,3728	
Insumo	E9685	SICRO3	Rolo compactador pé de carneiro vibratório autopropelido por pneus de 11,6 t - 82 kW	1,0000000	0,13	0,87	275,8828	111,2891	
Insumo	E9577	SICRO3	Trator agrícola sobre pneus - 77 kW	1,0000000	1,00	0,00	196,2107	77,0148	
					0,24	0,76	135,7176	38,3530	
				Custo Horário de Equipamentos ==>					585,4918
B	Código	Banco	Mão de Obra	Quantidade	Salário Hora				Custo Horário
Insumo	P9824	SICRO3	Servente	1,0000000				21,3109	21,3109
				Custo Horário da Mão de Obra ==>					21,3109
				Adc.M.O. - Ferramentas (0,0%) ==>					0,0000
				Custo Horário de Execução ==>					606,8027
				Fator de Influencia da Chuva - FIC ==>					0,0352
				Custo do FIC ==>					0,2774
				Produção de Equipe ==>					76,8900
				Custo Unitário de Execução ==>					7,8918
			MO sem LS ==>	0,28	LS ==>	0,00	MO com LS ==>	0,28	
			Valor do BDI ==>	2,01			Valor com BDI ==>	10,18	



RETA PROJETOS E CONSTRUÇÕES

4.4	Código	Banco	Descrição	Tipo	Und	Quant.	Valor Unit	Total
Composição	100994	SINAPI	CARGA, MANOBRA E DESCARGA DE SOLOS E MATERIAIS GRANULARES EM CAMINHÃO BASCULANTE 10 M³ - CARGA COM ESCAVADEIRA HIDRÁULICA (CAÇAMBA DE 1,20 M³ / 155 HP) E DESCARGA LIVRE (UNIDADE: T); AF_07/2020	TRAN - TRANSPORTES, CARGAS E DESCARGAS	T	1,00000000	4,04	4,04
Composição Auxiliar	88907	SINAPI	ESCAVADEIRA HIDRÁULICA SOBRE ESTEIRAS, CAÇAMBA 1,20 M3, PESO OPERACIONAL 21 T, POTÊNCIA BRUTA 155 HP - CHP DIURNO. AF_06/2014	CHOR - CUSTOS HORÁRIOS DE MÁQUINAS E EQUIPAMENTOS	CHP	0,00280000	219,12	0,61
Composição Auxiliar	88908	SINAPI	ESCAVADEIRA HIDRÁULICA SOBRE ESTEIRAS, CAÇAMBA 1,20 M3, PESO OPERACIONAL 21 T, POTÊNCIA BRUTA 155 HP - CHI DIURNO. AF_06/2014	CHOR - CUSTOS HORÁRIOS DE MÁQUINAS E EQUIPAMENTOS	CHI	0,00580000	80,35	0,46
Composição Auxiliar	91386	SINAPI	CAMINHÃO BASCULANTE 10 M3, TRUCADO CABINE SIMPLES, PESO BRUTO TOTAL 23.000 KG, CARGA ÚTIL MÁXIMA 15.935 KG, DISTÂNCIA ENTRE EIXOS 4,80 M, POTÊNCIA 230 CV INCLUSIVE CAÇAMBA METÁLICA - CHP DIURNO. AF_06/2014	CHOR - CUSTOS HORÁRIOS DE MÁQUINAS E EQUIPAMENTOS	CHP	0,01040000	237,26	2,46
Composição Auxiliar	91387	SINAPI	CAMINHÃO BASCULANTE 10 M3, TRUCADO CABINE SIMPLES, PESO BRUTO TOTAL 23.000 KG, CARGA ÚTIL MÁXIMA 15.935 KG, DISTÂNCIA ENTRE EIXOS 4,80 M, POTÊNCIA 230 CV INCLUSIVE CAÇAMBA METÁLICA - CHI DIURNO. AF_06/2014	CHOR - CUSTOS HORÁRIOS DE MÁQUINAS E EQUIPAMENTOS	CHI	0,00800000	64,03	0,51
				MO sem LS =>	LS =>	0,00	MO com LS =>	0,50
				Valor do BDI =>			Valor com BDI =>	5,03

4.5	Código	Banco	Descrição	Tipo	Und	Quant.	Valor Unit	Total
Composição	93595	SINAPI	TRANSPORTE COM CAMINHÃO BASCULANTE DE 10 M³, EM VIA URBANA EM REVESTIMENTO PRIMÁRIO (UNIDADE: TXKM); AF_07/2020	TRAN - TRANSPORTES, CARGAS E DESCARGAS	TXKM	1,00000000	1,60	1,60
Composição Auxiliar	91386	SINAPI	CAMINHÃO BASCULANTE 10 M3, TRUCADO CABINE SIMPLES, PESO BRUTO TOTAL 23.000 KG, CARGA ÚTIL MÁXIMA 15.935 KG, DISTÂNCIA ENTRE EIXOS 4,80 M, POTÊNCIA 230 CV INCLUSIVE CAÇAMBA METÁLICA - CHP DIURNO. AF_06/2014	CHOR - CUSTOS HORÁRIOS DE MÁQUINAS E EQUIPAMENTOS	CHP	0,00610000	237,26	1,44
Composição Auxiliar	91387	SINAPI	CAMINHÃO BASCULANTE 10 M3, TRUCADO CABINE SIMPLES, PESO BRUTO TOTAL 23.000 KG, CARGA ÚTIL MÁXIMA 15.935 KG, DISTÂNCIA ENTRE EIXOS 4,80 M, POTÊNCIA 230 CV INCLUSIVE CAÇAMBA METÁLICA - CHI DIURNO. AF_06/2014	CHOR - CUSTOS HORÁRIOS DE MÁQUINAS E EQUIPAMENTOS	CHI	0,00260000	64,03	0,16
				MO sem LS =>	LS =>	0,00	MO com LS =>	0,16
				Valor do BDI =>			Valor com BDI =>	1,99



RETA PROJETOS E CONSTRUÇÕES

4.6	Código	Banco	Descrição	Tipo	Und	Quant.	Valor Unit	Total
Composição	95878	SINAPI	TRANSPORTE COM CAMINHÃO BASCULANTE DE 10 M³, EM VIA URBANA PAVIMENTADA, DMT ATÉ 30 KM (UNIDADE: TXKM), AF_07/2020	TXKM	1,0000000		1,47	1,47
Composição Auxiliar	91386	SINAPI	CAMINHÃO BASCULANTE 10 M3, TRUCADO CABINE SIMPLES, PESO BRUTO TOTAL 23.000 KG, CARGA ÚTIL MÁXIMA 15.935 KG, DISTÂNCIA ENTRE EIXOS 4,80 M, POTÊNCIA 230 CV INCLUSIVE CAÇAMBA METÁLICA - CHP DIURNO. AF_06/2014	CHP	0,0056000		237,26	1,32
Composição Auxiliar	91387	SINAPI	CAMINHÃO BASCULANTE 10 M3, TRUCADO CABINE SIMPLES, PESO BRUTO TOTAL 23.000 KG, CARGA ÚTIL MÁXIMA 15.935 KG, DISTÂNCIA ENTRE EIXOS 4,80 M, POTÊNCIA 230 CV INCLUSIVE CAÇAMBA METÁLICA - CHI DIURNO. AF_06/2014	CHI	0,0024000		64,03	0,15
				MO sem LS =>	0,14	LS =>	MO com LS =>	0,14
				Valor do BDI =>	0,36		Valor com BDI =>	1,83

4.7	Código	Banco	Descrição	Tipo	Und	Quant.	Valor Unit	Total
Composição	4413984	SICRO3	Regularização de bota-fora com espalhamento e compactação		m³	1,0000000	3,90	3,90
A	Código	Banco	Equipamentos	Quantidade	Utilização Operativa	Operativa	Custo Operacional Improdutiva	Custo Horário
Insumo	E9571	SICRO3	Caminhão tanque com capacidade de 10.000 l - 188 kW	2,0000000	0,93	0,07	352,3189	666,3940
Insumo	E9518	SICRO3	Grade de 24 discos rebocável de D = 60 cm (24")	1,0000000	0,69	0,31	4,8433	4,3874
Insumo	E9524	SICRO3	Motoniveladora - 93 kW	1,0000000	0,99	0,01	275,8828	274,2369
Insumo	E9685	SICRO3	Rolo compactador pé de carneiro vibratório autopropeido por pneus de 11,6 t - 82 kW	1,0000000	1,00	0,00	196,2107	196,2107
Insumo	E9577	SICRO3	Trator agrícola sobre pneus - 77 kW	1,0000000	0,69	0,31	135,7176	105,5346
Custo Horário de Equipamentos =>								1.246,7636
B	Código	Banco	Mão de Obra	Quantidade			Salário Hora	Custo Horário
Insumo	P9824	SICRO3	Sevente	1,0000000			21,3109	21,3109
Custo Horário da Mão de Obra =>								21,3109
Adc.M.O. - Ferramentas (0,0%) =>								0,0000
Custo Horário de Execução =>								1.268,0745
Fator de Influência da Chuva - FIC =>								0,0352
Custo do FIC =>								0,1325
Produção de Equipe =>								336,4000
Custo Unitário de Execução =>								3,7695
				MO sem LS =>	0,06	LS =>	MO com LS =>	0,06
				Valor do BDI =>	0,96		Valor com BDI =>	4,86

Av. Governador José Fragelli, 600, – 1º Andar – Jardim Paulista – CEP: 78.065-345 – Cuiabá-MT

Fone: (0**65) 3634 - 6340 / Cel: (0**65) 9 9936-1261

E-mail: retaconstr@gmail.com



RETA PROJETOS E CONSTRUÇÕES

5.1	Código	Banco	Descrição	Tipo	Und	Quant.	Valor Unit	Total
Composição	72961	SINAPI	REGULARIZAÇÃO E COMPACTAÇÃO DE SUBLEITO ATÉ 20 CM DE ESPESURA	PAVI - PAVIMENTAÇÃO	m²	1,0000000	1,89	1,89
Composição Auxiliar	96028	SINAPI	TRATOR DE PNEUS COM POTÊNCIA DE 85 CV, TRAÇÃO 4X4, COM GRADE DE DISCOS ACOPLADA - CHP DIURNO. AF_02/2017	CHP	CHP	0,0013424	116,41	0,15
Composição Auxiliar	5901	SINAPI	CAMINHÃO PIPA 10.000 L TRUCADO, PESO BRUTO TOTAL 23.000 KG, CARGA ÚTIL MÁXIMA 15.935 KG, DISTÂNCIA ENTRE EIXOS 4,8 M, POTÊNCIA 230 CV, INCLUSIVE TANQUE DE AÇO PARA TRANSPORTE DE ÁGUA - CHP DIURNO. AF_06/2014	CHP	CHP	0,0016109	279,95	0,45
Composição Auxiliar	7049	SINAPI	ROLO COMPACTADOR PE DE CARNEIRO VIBRATORIO, POTÊNCIA 125 HP, PESO OPERACIONAL SEM/COM LASTRO 11,95 / 13,30 T, IMPACTO DINAMICO 38,5 / 22,5 T, LARGURA DE TRABALHO 2,15 M - CHP DIURNO. AF_06/2014	CHP	CHP	0,0026849	197,38	0,52
Composição Auxiliar	5932	SINAPI	MOTONIVELADORA POTÊNCIA BÁSICA LÍQUIDA (PRIMEIRA MARCHA) 125 HP, PESO BRUTO 13032 KG, LARGURA DA LÂMINA DE 3,7 M - CHP DIURNO. AF_06/2014	CHP	CHP	0,0018525	219,63	0,40
Composição Auxiliar	5934	SINAPI	MOTONIVELADORA POTÊNCIA BÁSICA LÍQUIDA (PRIMEIRA MARCHA) 125 HP, PESO BRUTO 13032 KG, LARGURA DA LÂMINA DE 3,7 M - CHI DIURNO. AF_06/2014	CHI	CHI	0,0008323	77,90	0,06
Composição Auxiliar	5903	SINAPI	CAMINHÃO PIPA 10.000 L TRUCADO, PESO BRUTO TOTAL 23.000 KG, CARGA ÚTIL MÁXIMA 15.935 KG, DISTÂNCIA ENTRE EIXOS 4,8 M, POTÊNCIA 230 CV, INCLUSIVE TANQUE DE AÇO PARA TRANSPORTE DE ÁGUA - CHI DIURNO. AF_06/2014	CHI	CHI	0,0010739	64,13	0,06
Composição Auxiliar	96029	SINAPI	TRATOR DE PNEUS COM POTÊNCIA DE 85 CV, TRAÇÃO 4X4, COM GRADE DE DISCOS ACOPLADA - CHI DIURNO. AF_02/2017	CHI	CHI	0,0013424	39,58	0,05
Composição Auxiliar	88316	SINAPI	SERVENTE COM ENCARGOS COMPLEMENTARES	SEDI - SERVIÇOS DIVERSOS	H	0,0107396	19,29	0,20
				MO sem LS =>	LS =>	0,00	MO com LS =>	0,29
				Valor do BDI =>			Valor com BDI =>	2,35



RETA PROJETOS E CONSTRUÇÕES

5.3	Código Banco	Descrição	Tipo	Und	Quant.	Valor Unit	Total
Composição	96387 SINAPI	EXECUÇÃO E COMPACTAÇÃO DE BASE E OU SUB BASE COM SOLO ESTABILIZADO GRANULOMETRICAMENTE - EXCLUSIVE ESCAVAÇÃO, CARGA E TRANSPORTE E SOLO. AF_09/2017	PAVI - PAVIMENTAÇÃO	m³	1,0000000	9,75	9,75
Composição Auxiliar	5921 SINAPI	GRADE DE DISCO REBOCÁVEL COM 20 DISCOS 24" X 6 MM COM PNEUS PARA TRANSPORTE - CHP DIURNO. AF_06/2014	CHOR - CUSTOS HORÁRIOS DE MÁQUINAS E EQUIPAMENTOS	CHP	0,0027000	5,28	0,01
Composição Auxiliar	96463 SINAPI	ROLO COMPACTADOR DE PNEUS, ESTATICO, PRESSAO VARIÁVEL, POTENCIA 110 HP, PESO SEM/COM LASTRO 10,8/27 T, LARGURA DE ROLAGEM 2,30 M - CHP DIURNO. AF_06/2017	CHOR - CUSTOS HORÁRIOS DE MÁQUINAS E EQUIPAMENTOS	CHP	0,0010000	196,47	0,19
Composição Auxiliar	5901 SINAPI	CAMINHÃO PIPA 10.000 L TRUCADO, PESO BRUTO TOTAL 23.000 KG, CARGA ÚTIL MÁXIMA 15.935 KG, DISTÂNCIA ENTRE EIXOS 4,8 M, POTÊNCIA 230 CV, INCLUSIVE TANQUE DE AÇO PARA TRANSPORTE DE ÁGUA - CHP DIURNO. AF_06/2014	CHOR - CUSTOS HORÁRIOS DE MÁQUINAS E EQUIPAMENTOS	CHP	0,0064000	279,95	1,79
Composição Auxiliar	93244 SINAPI	ROLO COMPACTADOR VIBRATÓRIO PÉ DE CARNEIRO PARA SOLOS, POTÊNCIA 80 HP, PESO OPERACIONAL SEM/COM LASTRO 7,4 / 8,8 T, LARGURA DE TRABALHO 1,68 M - CHI DIURNO. AF_02/2016	CHOR - CUSTOS HORÁRIOS DE MÁQUINAS E EQUIPAMENTOS	CHI	0,0086000	55,54	0,47
Composição Auxiliar	73436 SINAPI	ROLO COMPACTADOR VIBRATÓRIO PÉ DE CARNEIRO PARA SOLOS, POTÊNCIA 80 HP, PESO OPERACIONAL SEM/COM LASTRO 7,4 / 8,8 T, LARGURA DE TRABALHO 1,68 M - CHP DIURNO. AF_02/2016	CHOR - CUSTOS HORÁRIOS DE MÁQUINAS E EQUIPAMENTOS	CHP	0,0074000	181,19	1,34
Composição Auxiliar	5932 SINAPI	MOTONIVELADORA POTÊNCIA BÁSICA LÍQUIDA (PRIMEIRA MARCHA) 125 HP, PESO BRUTO 13032 KG, LARGURA DA LÂMINA DE 3,7 M - CHP DIURNO. AF_06/2014	CHOR - CUSTOS HORÁRIOS DE MÁQUINAS E EQUIPAMENTOS	CHP	0,0077000	219,63	1,69
Composição Auxiliar	5934 SINAPI	MOTONIVELADORA POTÊNCIA BÁSICA LÍQUIDA (PRIMEIRA MARCHA) 125 HP, PESO BRUTO 13032 KG, LARGURA DA LÂMINA DE 3,7 M - CHI DIURNO. AF_06/2014	CHOR - CUSTOS HORÁRIOS DE MÁQUINAS E EQUIPAMENTOS	CHI	0,0083000	77,90	0,64
Composição Auxiliar	89036 SINAPI	TRATOR DE PNEUS, POTÊNCIA 85 CV, TRACÇÃO 4X4, PESO COM LASTRO DE 4.675 KG - CHI DIURNO. AF_06/2014	CHOR - CUSTOS HORÁRIOS DE MÁQUINAS E EQUIPAMENTOS	CHI	0,0133000	35,23	0,46
Composição Auxiliar	89035 SINAPI	TRATOR DE PNEUS, POTÊNCIA 85 CV, TRACÇÃO 4X4, PESO COM LASTRO DE 4.675 KG - CHP DIURNO. AF_06/2014	CHOR - CUSTOS HORÁRIOS DE MÁQUINAS E EQUIPAMENTOS	CHP	0,0027000	107,89	0,29
Composição Auxiliar	5903 SINAPI	CAMINHÃO PIPA 10.000 L TRUCADO, PESO BRUTO TOTAL 23.000 KG, CARGA ÚTIL MÁXIMA 15.935 KG, DISTÂNCIA ENTRE EIXOS 4,8 M, POTÊNCIA 230 CV, INCLUSIVE TANQUE DE AÇO PARA TRANSPORTE DE ÁGUA - CHI DIURNO. AF_06/2014	CHOR - CUSTOS HORÁRIOS DE MÁQUINAS E EQUIPAMENTOS	CHI	0,0095000	64,13	0,60
Composição Auxiliar	5923 SINAPI	GRADE DE DISCO REBOCÁVEL COM 20 DISCOS 24" X 6 MM COM PNEUS PARA TRANSPORTE - CHI DIURNO. AF_06/2014	CHOR - CUSTOS HORÁRIOS DE MÁQUINAS E EQUIPAMENTOS	CHI	0,0133000	3,28	0,04
Composição Auxiliar	96464 SINAPI	ROLO COMPACTADOR DE PNEUS, ESTATICO, PRESSAO VARIÁVEL, POTENCIA 110 HP, PESO SEM/COM LASTRO 10,8/27 T, LARGURA DE ROLAGEM 2,30 M - CHI DIURNO. AF_06/2017	CHOR - CUSTOS HORÁRIOS DE MÁQUINAS E EQUIPAMENTOS	CHI	0,0150000	77,67	1,16
Composição Auxiliar	88316 SINAPI	SERVENTE COM ENCARGOS COMPLEMENTARES	SEDI - SERVIÇOS DIVERSOS	H	0,0558000	19,29	1,07
			MO sem LS =>	2,28			
			Valor do BDI =>	2,40			
			Valor com BDI =>				

AV. Governador José Frazão, 000, - 1º Andar - Jardim Paulista - CEP: 78.003-343 - Cuiabá-MT

Fone: (0**65) 3634 - 6340 / Cel: (0**65) 9 9936-1261

E-mail: retaconstr@gmail.com



RETA PROJETOS E CONSTRUÇÕES

5.4	Código Banco	Descrição	Tipo	Und	Quant.	Valor Unit	Total
Composição	96387 SINAPI	EXECUÇÃO E COMPACTAÇÃO DE BASE E OU SUB BASE COM SOLO ESTABILIZADO GRANULOMETRICAMENTE - EXCLUSIVE ESCAVAÇÃO, CARGA E TRANSPORTE E SOLO. AF_09/2017	PAVI - PAVIMENTAÇÃO	m³	1,0000000	9,75	9,75
Composição Auxiliar	5921 SINAPI	GRADE DE DISCO REBOCÁVEL COM 20 DISCOS 24" X 6 MM COM PNEUS PARA TRANSPORTE - CHP DIURNO. AF_06/2014	CHOR - CUSTOS HORÁRIOS DE MÁQUINAS E EQUIPAMENTOS	CHP	0,0027000	5,28	0,01
Composição Auxiliar	96463 SINAPI	ROLO COMPACTADOR DE PNEUS, ESTATICO, PRESSAO VARIÁVEL, POTENCIA 110 HP, PESO SEM/COM LASTRO 10,8/27 T, LARGURA DE ROLAGEM 2,30 M - CHP DIURNO. AF_06/2017	CHOR - CUSTOS HORÁRIOS DE MÁQUINAS E EQUIPAMENTOS	CHP	0,0010000	196,47	0,19
Composição Auxiliar	5901 SINAPI	CAMINHÃO PIPA 10.000 L TRUCADO, PESO BRUTO TOTAL 23.000 KG, CARGA ÚTIL MÁXIMA 15.935 KG, DISTÂNCIA ENTRE EIXOS 4,8 M, POTÊNCIA 230 CV, INCLUSIVE TANQUE DE AÇO PARA TRANSPORTE DE ÁGUA - CHP DIURNO. AF_06/2014	CHOR - CUSTOS HORÁRIOS DE MÁQUINAS E EQUIPAMENTOS	CHP	0,0064000	279,95	1,79
Composição Auxiliar	93244 SINAPI	ROLO COMPACTADOR VIBRATÓRIO PÉ DE CARNEIRO PARA SOLOS, POTÊNCIA 80 HP, PESO OPERACIONAL SEM/COM LASTRO 7,4 / 8,8 T, LARGURA DE TRABALHO 1,68 M - CHI DIURNO. AF_02/2016	CHOR - CUSTOS HORÁRIOS DE MÁQUINAS E EQUIPAMENTOS	CHI	0,0086000	55,54	0,47
Composição Auxiliar	73436 SINAPI	ROLO COMPACTADOR VIBRATÓRIO PÉ DE CARNEIRO PARA SOLOS, POTÊNCIA 80 HP, PESO OPERACIONAL SEM/COM LASTRO 7,4 / 8,8 T, LARGURA DE TRABALHO 1,68 M - CHP DIURNO. AF_02/2016	CHOR - CUSTOS HORÁRIOS DE MÁQUINAS E EQUIPAMENTOS	CHP	0,0074000	181,19	1,34
Composição Auxiliar	5932 SINAPI	MOTONIVELADORA POTÊNCIA BÁSICA LÍQUIDA (PRIMEIRA MARCHA) 125 HP, PESO BRUTO 13032 KG, LARGURA DA LÂMINA DE 3,7 M - CHP DIURNO. AF_06/2014	CHOR - CUSTOS HORÁRIOS DE MÁQUINAS E EQUIPAMENTOS	CHP	0,0077000	219,63	1,69
Composição Auxiliar	5934 SINAPI	MOTONIVELADORA POTÊNCIA BÁSICA LÍQUIDA (PRIMEIRA MARCHA) 125 HP, PESO BRUTO 13032 KG, LARGURA DA LÂMINA DE 3,7 M - CHI DIURNO. AF_06/2014	CHOR - CUSTOS HORÁRIOS DE MÁQUINAS E EQUIPAMENTOS	CHI	0,0083000	77,90	0,64
Composição Auxiliar	89036 SINAPI	TRATOR DE PNEUS, POTÊNCIA 85 CV, TRACÇÃO 4X4, PESO COM LASTRO DE 4.675 KG - CHI DIURNO. AF_06/2014	CHOR - CUSTOS HORÁRIOS DE MÁQUINAS E EQUIPAMENTOS	CHI	0,0133000	35,23	0,46
Composição Auxiliar	89035 SINAPI	TRATOR DE PNEUS, POTÊNCIA 85 CV, TRACÇÃO 4X4, PESO COM LASTRO DE 4.675 KG - CHP DIURNO. AF_06/2014	CHOR - CUSTOS HORÁRIOS DE MÁQUINAS E EQUIPAMENTOS	CHP	0,0027000	107,89	0,29
Composição Auxiliar	5903 SINAPI	CAMINHÃO PIPA 10.000 L TRUCADO, PESO BRUTO TOTAL 23.000 KG, CARGA ÚTIL MÁXIMA 15.935 KG, DISTÂNCIA ENTRE EIXOS 4,8 M, POTÊNCIA 230 CV, INCLUSIVE TANQUE DE AÇO PARA TRANSPORTE DE ÁGUA - CHI DIURNO. AF_06/2014	CHOR - CUSTOS HORÁRIOS DE MÁQUINAS E EQUIPAMENTOS	CHI	0,0095000	64,13	0,60
Composição Auxiliar	5923 SINAPI	GRADE DE DISCO REBOCÁVEL COM 20 DISCOS 24" X 6 MM COM PNEUS PARA TRANSPORTE - CHI DIURNO. AF_06/2014	CHOR - CUSTOS HORÁRIOS DE MÁQUINAS E EQUIPAMENTOS	CHI	0,0133000	3,28	0,04
Composição Auxiliar	96464 SINAPI	ROLO COMPACTADOR DE PNEUS, ESTATICO, PRESSAO VARIÁVEL, POTENCIA 110 HP, PESO SEM/COM LASTRO 10,8/27 T, LARGURA DE ROLAGEM 2,30 M - CHI DIURNO. AF_06/2017	CHOR - CUSTOS HORÁRIOS DE MÁQUINAS E EQUIPAMENTOS	CHI	0,0150000	77,67	1,16
Composição Auxiliar	88316 SINAPI	SERVENTE COM ENCARGOS COMPLEMENTARES	SEDI - SERVIÇOS DIVERSOS	H	0,0558000	19,29	1,07
			MO sem LS =>	2,28	0,00	MO com LS =>	2,28
			Valor do BDI =>	2,40		Valor com BDI =>	12,15

AV. Governador José Frazão, 000, - 1º Andar - Jardim Paulista - CEP: 78.065-345 - Cuiabá-MT

Fone: (0**65) 3634 - 6340 / Cel: (0**65) 9 9936-1261

E-mail: retaconstr@gmail.com



RETA PROJETOS E CONSTRUÇÕES

5.5	Código	Banco	Descrição	Tipo	Und	Quant.	Valor Unit	Total
Composição	93595	SINAPI	TRANSPORTE COM CAMINHÃO BASCULANTE DE 10 M³, EM VIA URBANA EM REVESTIMENTO PRIMÁRIO (UNIDADE: TXKM), AF_07/2020	TRAN - TRANSPORTES, CARGAS E DESCARGAS	TXKM	1,00000000	1,60	1,60
Composição Auxiliar	91386	SINAPI	CAMINHÃO BASCULANTE 10 M3, TRUCADO CABINE SIMPLES, PESO BRUTO TOTAL 23.000 KG, CARGA ÚTIL MÁXIMA 15.935 KG, DISTÂNCIA ENTRE EIXOS 4,80 M, POTÊNCIA 230 CV INCLUSIVE CAÇAMBA METÁLICA - CHP DIURNO. AF_06/2014	CHOR - CUSTOS HORÁRIOS DE MÁQUINAS E EQUIPAMENTOS	CHP	0,00610000	237,26	1,44
Composição Auxiliar	91387	SINAPI	CAMINHÃO BASCULANTE 10 M3, TRUCADO CABINE SIMPLES, PESO BRUTO TOTAL 23.000 KG, CARGA ÚTIL MÁXIMA 15.935 KG, DISTÂNCIA ENTRE EIXOS 4,80 M, POTÊNCIA 230 CV INCLUSIVE CAÇAMBA METÁLICA - CHI DIURNO. AF_06/2014	CHOR - CUSTOS HORÁRIOS DE MÁQUINAS E EQUIPAMENTOS	CHI	0,00260000	64,03	0,16
				MO sem LS =>	LS =>	0,00	MO com LS =>	0,16
				Valor do BDI =>			Valor com BDI =>	1,99

5.6	Código	Banco	Descrição	Tipo	Und	Quant.	Valor Unit	Total
Composição	95878	SINAPI	TRANSPORTE COM CAMINHÃO BASCULANTE DE 10 M³, EM VIA URBANA PAVIMENTADA, DMT ATÉ 30 KM (UNIDADE: TXKM), AF_07/2020	TRAN - TRANSPORTES, CARGAS E DESCARGAS	TXKM	1,00000000	1,47	1,47
Composição Auxiliar	91386	SINAPI	CAMINHÃO BASCULANTE 10 M3, TRUCADO CABINE SIMPLES, PESO BRUTO TOTAL 23.000 KG, CARGA ÚTIL MÁXIMA 15.935 KG, DISTÂNCIA ENTRE EIXOS 4,80 M, POTÊNCIA 230 CV INCLUSIVE CAÇAMBA METÁLICA - CHP DIURNO. AF_06/2014	CHOR - CUSTOS HORÁRIOS DE MÁQUINAS E EQUIPAMENTOS	CHP	0,00560000	237,26	1,32
Composição Auxiliar	91387	SINAPI	CAMINHÃO BASCULANTE 10 M3, TRUCADO CABINE SIMPLES, PESO BRUTO TOTAL 23.000 KG, CARGA ÚTIL MÁXIMA 15.935 KG, DISTÂNCIA ENTRE EIXOS 4,80 M, POTÊNCIA 230 CV INCLUSIVE CAÇAMBA METÁLICA - CHI DIURNO. AF_06/2014	CHOR - CUSTOS HORÁRIOS DE MÁQUINAS E EQUIPAMENTOS	CHI	0,00240000	64,03	0,15
				MO sem LS =>	LS =>	0,00	MO com LS =>	0,14
				Valor do BDI =>			Valor com BDI =>	1,83



RETA PROJETOS E CONSTRUÇÕES

6.1	Código Banco	Descrição	Tipo	Und	Quant.	Valor Unit	Total
Composição	72947 SINAPI	SINALIZACAO HORIZONTAL COM TINTA RETRORREFLETIVA A BASE DE RESINA ACRILICA COM MICROESFERAS DE VIDRO	PAVI - PAVIMENTAÇÃO	m²	1,00000000	31,77	31,77
Composição Auxiliar	5824 SINAPI	CAMINHÃO TOCO, PBT 16.000 KG, CARGA ÚTIL MÁX. 10.685 KG, DIST. ENTRE EIXOS 4,8 M, POTÊNCIA 189 CV, INCLUSIVE CARROCERIA FIXA ABERTA DE MADEIRA P/ TRANSPORTE GERAL DE CARGA SECA, DIMEN. APROX. 2,5 X 7,00 X 0,50 M - CHP DIURNO. AF_06/2014	CHOR - CUSTOS HORÁRIOS DE MÁQUINAS E EQUIPAMENTOS	CHP	0,00333330	190,45	0,63
Composição Auxiliar	95133 SINAPI	MÁQUINA DEMARCADORA DE FAIXA DE TRÁFEGO À FRIO, AUTOPROPELIDA, POTÊNCIA 38 HP - CHP DIURNO. AF_07/2016	CHOR - CUSTOS HORÁRIOS DE MÁQUINAS E EQUIPAMENTOS	CHP	0,00333330	161,51	0,53
Composição Auxiliar	88316 SINAPI	SERVENTE COM ENCARGOS COMPLEMENTARES	SEDI - SERVIÇOS DIVERSOS	H	0,03333300	19,29	0,64
Insumo	00005318 SINAPI	DILUENTE AGUARRAS	Material	L	0,13000000	19,90	2,58
Insumo	00007343 SINAPI	TINTA ACRILICA A BASE DE SOLVENTE, PARA SINALIZACAO HORIZONTAL VIARIA (NBR 11862)	Material	L	0,60000000	9,99	5,99
Insumo	00007348 SINAPI	TINTA ACRILICA PREMIUM PARA PISO	Material	L	0,03000000	17,84	0,53
Insumo	00025972 SINAPI	MICROESFERAS DE VIDRO PARA SINALIZACAO HORIZONTAL VIARIA, TIPO H B (PREMIX) - NBR 16184	Material	KG	0,40000000	52,18	20,87
			MO sem LS =>	LS =>	0,00	MO com LS =>	0,58
			Valor do BDI =>			Valor com BDI =>	39,60



RETA PROJETOS E CONSTRUÇÕES

7.1	Código	Banco	Descrição	Tipo	Und	Quant.	Valor Unit	Total
Composição	94267	SINAPI	GUIA (MEIO-FIO) E SARIETA CONJUGADOS DE CONCRETO, MOLDADA IN LOCO EM TRECHO RETO COM EXTRUSORA, 45 CM BASE (15 CM BASE DA GUIA + 30 CM BASE DA SARIETA) X 22 CM ALTURA. AF_06/2016	DROP - DRENAGEM/OBRAS DE CONTENÇÃO / POÇOS DE VISITA E CAIXAS	M	1,00000000	65,54	65,54
Composição Auxiliar	88243	SINAPI	AJUDANTE ESPECIALIZADO COM ENCARGOS COMPLEMENTARES	SEDI - SERVIÇOS DIVERSOS	H	0,10900000	20,30	2,21
Composição Auxiliar	88309	SINAPI	PEDREIRO COM ENCARGOS COMPLEMENTARES	SEDI - SERVIÇOS DIVERSOS	H	0,24400000	24,33	5,93
Composição Auxiliar	88316	SINAPI	SERVEANTE COM ENCARGOS COMPLEMENTARES	SEDI - SERVIÇOS DIVERSOS	H	0,48700000	19,29	9,39
Composição Auxiliar	88631	SINAPI	ARGAMASSA TRAÇO 1:4 (EM VOLUME DE CIMENTO E AREIA MÉDIA ÚMIDA), PREPARO MANUAL. AF_08/2019	SEDI - SERVIÇOS DIVERSOS	m³	0,00300000	649,90	1,94
Composição Auxiliar	92960	SINAPI	MÁQUINA EXTRUSORA DE CONCRETO PARA GUIAS E SARIETAS, MOTOR A DIESEL, POTÊNCIA 14 CV - CHP DIURNO. AF_12/2015	CHOR - CUSTOS HORÁRIOS DE MÁQUINAS E EQUIPAMENTOS	CHP	0,01800000	17,44	0,31
Composição Auxiliar	92961	SINAPI	MÁQUINA EXTRUSORA DE CONCRETO PARA GUIAS E SARIETAS, MOTOR A DIESEL, POTÊNCIA 14 CV - CHI DIURNO. AF_12/2015	CHOR - CUSTOS HORÁRIOS DE MÁQUINAS E EQUIPAMENTOS	CHI	0,09100000	4,88	0,44
Insumo	00000370	SINAPI	AREIA MÉDIA - POSTO JAZIDA/FORNECEDOR (RETIRADO NA JAZIDA, SEM TRANSPORTE)	Material	m³	0,01500000	128,00	1,92
Insumo	00034492	SINAPI	CONCRETO USINADO BOMBEÁVEL, CLASSE DE RESISTÊNCIA C20, COM BRITA 0 E 1, SLUMP = 100 +/- 20 MM, EXCLUI SERVIÇO DE BOMBEAMENTO (NBR 8953)	Material	m³	0,06300000	689,00	43,40
				MO sem LS =>	LS =>	0,00	MO com LS =>	13,63
				Valor do BDI =>			Valor com BDI =>	81,70



RETA PROJETOS E CONSTRUÇÕES

7.2	Código	Banco	Descrição	Tipo	Und	Quant.	Valor Unit	Total
Composição	94991	SINAPI	EXECUÇÃO DE PASSEIO (CALÇADA) OU PISO DE CONCRETO COM CONCRETO MOLDADO IN LOCO, USINADO, ACABAMENTO CONVENCIONAL, NÃO ARMADO. AF_07/2016	PISO - PISOS	m³	1,0000000	962,75	962,75
Composição Auxiliar	88262	SINAPI	CARPINTEIRO DE FORMAS COM ENCARGOS COMPLEMENTARES	SEDI - SERVIÇOS DIVERSOS	H	1,6268000	23,96	38,97
Composição Auxiliar	88309	SINAPI	PEDREIRO COM ENCARGOS COMPLEMENTARES	SEDI - SERVIÇOS DIVERSOS	H	0,1560000	24,33	3,79
Composição Auxiliar	88316	SINAPI	SERVENTE COM ENCARGOS COMPLEMENTARES	SEDI - SERVIÇOS DIVERSOS	H	1,7828000	19,29	34,39
Insumo	00002692	SINAPI	DESMOLDANTE PROTETOR PARA FORMAS DE MADEIRA, DE BASE OLEOSA EMULSIONADA EM AGUA	Material	L	0,0213000	8,12	0,17
Insumo	00004509	SINAPI	SARRAFO *2,5 X 10* CM EM PINUS, MISTA OU EQUIVALENTE DA REGIAO - BRUTA	Material	M	3,1250000	6,05	18,90
Insumo	00004517	SINAPI	SARRAFO *2,5 X 7,5* CM EM PINUS, MISTA OU EQUIVALENTE DA REGIAO - BRUTA	Material	M	2,5000000	4,17	10,42
Insumo	00005068	SINAPI	PREGO DE ACO POLIDO COM CABECA 17 X 21 (2 X 11)	Material	KG	0,2994000	25,43	7,61
Insumo	00034492	SINAPI	CONCRETO USINADO BOMBEAVEL, CLASSE DE RESISTENCIA C20, COM BRITA 0 E 1, SLUMP = 100 +/- 20 MM, EXCLUI SERVICO DE BOMBEAMENTO (NBR 8953)	Material	m³	1,2315000	689,00	848,50
				MO sem LS =>	LS =>	0,00	MO com LS =>	59,27
				Valor do BDI =>			Valor com BDI =>	1.200,16



RETA PROJETOS E CONSTRUÇÕES

8.2	Código	Banco	Descrição	Tipo	Und	Quant.	Valor Unit	Total	
Composição	5213417	SICRO3	Placa em aço nº 16 galvanizado com película retrorrefletiva tipo I + III - confecção		m²	1,00000000	455,54	455,54	
A	Código	Banco	Equipamentos	Quantidade	Utilização		Custo Operacional	Custo Horário	
					Operativa	Improdutiva	Operativa	Improdutiva	
	Insumo	E9568	SICRO3	Furadeira de impacto de 12,5 mm - 0,80 kW	0,1506000	1,00	0,00	0,2053	0,1362
	Insumo	E9753	SICRO3	Grupo gerador - 23 kVA	0,4819300	1,00	0,00	29,8630	5,4651
	Insumo	E9623	SICRO3	Máquina de bancada guilhotina - 4,00 kW	0,2008000	1,00	0,00	14,8975	9,4697
	Insumo	E9622	SICRO3	Máquina de bancada universal para corte de chapa - 1,50 kW	0,4819300	1,00	0,00	10,3839	6,6006
	Insumo	E9507	SICRO3	Plotadora de recorte com computador e programa computacional	0,4819300	1,00	0,00	23,6553	14,9124
				Custo Horário de Equipamentos ==>					33,8187
B	Código	Banco	Mão de Obra	Quantidade	Salário Hora				Custo Horário
Insumo	P9801	SICRO3	Ajudante	2,00000000				21,8466	43,6932
Insumo	P9830	SICRO3	Montador	1,00000000				26,7792	26,7792
Insumo	P9823	SICRO3	Serralheiro	1,00000000				28,6380	28,6380
Insumo	P9824	SICRO3	Servente	2,00000000				21,3109	42,6218
				Custo Horário da Mão de Obra ==>					141,7322
				Adc.M.O. - Ferramentas (0,0%) ==>					0,0000
				Custo Horário de Execução ==>					175,5509
				Fator de Influencia da Chuva - FIC ==>					0,0000
				Custo do FIC ==>					0,0000
				Produção de Equipe ==>					4,0000
				Custo Unitário de Execução ==>					43,8877
C	Banco	Código	Material	Quantidade	Unidade	Preço Unitário			Custo Horário
Insumo	SICRO3	M1367	Chapa fina em aço galvanizado	11,7750000	kg	12,9857			152,9066
Insumo	SICRO3	M3235	Película retrorrefletiva tipo I	1,00000000	m²	149,7633			149,7633
Insumo	SICRO3	M3237	Película retrorrefletiva tipo III	0,40000000	m²	231,2168			92,4867
				Custo Total do Material ==>					395,1566
D	Banco	Código	Atividades Auxiliares	Quantidade	Unidade	Preço Unitário			Custo Horário
Atividade Auxiliar	SICRO3	5212552	Pintura eletrostática a pó com tinta poliéster em chapa de aço	1,00000000	m²	16,0700			16,0700
				Custo Total das Atividades ==>					16,0700

Av. Governador José Fragelli, 600, – 1º Andar – Jardim Paulista – CEP: 78.065-345 – Cuiabá-MT

Fone: (0**65) 3634 - 6340 / Cel: (0**65) 9 9936-1261

E-mail: retaconstr@gmail.com



RETA PROJETOS E CONSTRUÇÕES

8.2	Código	Banco	Descrição	Tipo	Und	Quant.	Valor Unit	Total
Composição	5213417	SICRO3	Placa em aço nº 16 galvanizado com película retrorrefletiva tipo I + III - confecção		m²	1,0000000	455,54	455,54
E	Banco	Insumo	Tempos Fixos	Código	Quantidade	Unidade	Preço Unitário	Custo Horário
Tempo Fixo	SICRO3	M1367	Carga, manobra e descarga de materiais diversos em caminhão carroceria de 15 t - carga e descarga com caminhão guindauto de 20 t.m	5914333	0,0117800	t	34,5300	0,4068
Tempo Fixo	SICRO3	M3235	Carga, manobra e descarga de materiais diversos em caminhão carroceria de 15 t - carga e descarga manuais	5914655	0,0004400	t	34,7900	0,0153
Tempo Fixo	SICRO3	M3237	Carga, manobra e descarga de materiais diversos em caminhão carroceria de 15 t - carga e descarga manuais	5914655	0,0001900	t	34,7900	0,0066
					Custo Total dos Tempos Fixos =>			
				MO sem LS =>	39,61	LS =>	0,00 MO com LS =>	39,61
				Valor do BDI =>	112,33		Valor com BDI =>	567,87

8.3	Código	Banco	Descrição	Tipo	Und	Quant.	Valor Unit	Total
Composição	85424	SINAPI	ISOLAMENTO DE OBRA COM TELA PLÁSTICA COM MALHA DE 5MM E ESTRUTURA DE MADEIRA PONTALETEADA	SERP - SERVIÇOS PRELIMINARES	m²	1,0000000	26,83	26,83
Composição Auxiliar	88262	SINAPI	CARPINTEIRO DE FORMAS COM ENCARGOS COMPLEMENTARES	SEDI - SERVIÇOS DIVERSOS	H	0,4400000	23,96	10,54
Composição Auxiliar	88239	SINAPI	AJUDANTE DE CARPINTEIRO COM ENCARGOS COMPLEMENTARES	SEDI - SERVIÇOS DIVERSOS	H	0,5300000	20,32	10,76
Insumo	00005061	SINAPI	PREGO DE AÇO POLIDO COM CABECA 18 X 27 (2 1/2 X 10)	Material	KG	0,0100000	25,00	0,25
Insumo	00004491	SINAPI	PONTALETE *7,5 X 7,5* CM EM PINUS, MISTA OU EQUIVALENTE DA REGIAO - BRUTA	Material	M	0,0600000	11,93	0,71
Insumo	00004509	SINAPI	SARRAFO *2,5 X 10* CM EM PINUS, MISTA OU EQUIVALENTE DA REGIAO - BRUTA	Material	M	0,2000000	6,05	1,21
Insumo	00007170	SINAPI	TELA FACHADEIRA EM POLIETILENO, ROLO DE 3 X 100 M (L X C), COR BRANCA, SEM LOGOMARCA - PARA PROTECAO DE OBRAS	Material	m²	1,1000000	3,06	3,36
				MO sem LS =>	16,45	LS =>	0,00 MO com LS =>	16,45
				Valor do BDI =>	6,61		Valor com BDI =>	33,44



RETA PROJETOS E CONSTRUÇÕES

8.4	Código	Banco	Descrição	Tipo	Und	Quant.	Valor Unit	Total
Composição	74219/001	SINAPI	PASSADICOS COM TABUAS DE MADEIRA PARA PEDESTRES	SERP - SERVIÇOS PRELIMINARES	m²	1,0000000	79,93	79,93
Composição Auxiliar	88262	SINAPI	CARPINTEIRO DE FORMAS COM ENCARGOS COMPLEMENTARES	SEDI - SERVIÇOS DIVERSOS	H	0,5000000	23,96	11,98
Composição Auxiliar	88316	SINAPI	SERVEANTE COM ENCARGOS COMPLEMENTARES	SEDI - SERVIÇOS DIVERSOS	H	1,5000000	19,29	28,93
Insumo	00005061	SINAPI	PREGO DE ACO POLIDO COM CABECA 18 X 27 (2 1/2 X 10)	Material	KG	0,2000000	25,00	5,00
Insumo	00006189	SINAPI	TABUA DE MADEIRA NAO APARELHADA *2,5 X 30* CM, CEDRINHO OU EQUIVALENTE DA REGIAO	Material	M	0,4285000	24,23	10,38
Insumo	00004472	SINAPI	VIGA DE MADEIRA NAO APARELHADA *6 X 16* CM, MACARANDUBA, ANGELIM OU EQUIVALENTE DA REGIAO	Material	M	0,7619000	31,04	23,64
				MO sem LS =>	LS =>	0,00	MO com LS =>	30,90
				Valor do BDI =>			Valor com BDI =>	99,64

8.5	Código	Banco	Descrição	Tipo	Und	Quant.	Valor Unit	Total
Composição	90081	SINAPI	ESCAVAÇÃO MECANIZADA DE VALA COM PROF. ATÉ 1,5 M (MÉDIA ENTRE MONTANTE E JUSANTE/UMA COMPOSIÇÃO POR TRECHO), COM ESCAVADEIRA HIDRÁULICA (0,8 M3), LARG. DE 1,5M A 2,5 M, EM SOLO DE 1A CATEGORIA, LOCAIS COM BAIXO NÍVEL DE INTERFERÊNCIA. AF_01/2015	MOVT - MOVIMENTO DE TERRA	m³	1,0000000	5,33	5,33
Composição Auxiliar	5631	SINAPI	ESCAVADEIRA HIDRÁULICA SOBRE ESTEIRAS, CAÇAMBA 0,80 M3, PESO OPERACIONAL 17 T, POTENCIA BRUTA 111 HP - CHP DIURNO. AF_06/2014	CHOR - CUSTOS HORÁRIOS DE MÁQUINAS E EQUIPAMENTOS	CHP	0,0172000	185,49	3,19
Composição Auxiliar	5632	SINAPI	ESCAVADEIRA HIDRÁULICA SOBRE ESTEIRAS, CAÇAMBA 0,80 M3, PESO OPERACIONAL 17 T, POTENCIA BRUTA 111 HP - CHI DIURNO. AF_06/2014	CHOR - CUSTOS HORÁRIOS DE MÁQUINAS E EQUIPAMENTOS	CHI	0,0193000	74,54	1,43
Composição Auxiliar	88316	SINAPI	SERVEANTE COM ENCARGOS COMPLEMENTARES	SEDI - SERVIÇOS DIVERSOS	H	0,0371000	19,29	0,71
				MO sem LS =>	LS =>	0,00	MO com LS =>	1,20
				Valor do BDI =>			Valor com BDI =>	6,64



RETA PROJETOS E CONSTRUÇÕES

8.6	Código	Banco	Descrição	Tipo	Und	Quant.	Valor Unit	Total
Composição	93381	SINAPI	REATERRO MECANIZADO DE VALA COM RETROESCAVADEIRA (CAPACIDADE DA CAÇAMBA DA RETRO: 0,26 M³ / POTÊNCIA: 88 HP), LARGURA DE 0,8 A 1,5 M, PROFUNDIDADE DE 1,5 A 3,0 M, COM SOLO (SEM SUBSTITUIÇÃO) DE 1ª CATEGORIA EM LOCAIS COM BAIXO NÍVEL DE INTERFERÊNCIA. AF_04/2016	MOVMT - MOVIMENTO DE TERRA	m³	1,00000000	8,50	8,50
Composição Auxiliar	5678	SINAPI	RETROESCAVADEIRA SOBRE RODAS COM CARREGADEIRA, TRACÇÃO 4X4, POTÊNCIA LÍQ. 88 HP, CAÇAMBA CARREG. CAP. MÍN. 1 M3, CAÇAMBA RETRO CAP. 0,26 M3, PESO OPERACIONAL MÍN. 6.674 KG, PROFUNDIDADE ESCAVAÇÃO MÁX. 4,37 M - CHP DIURNO. AF_06/2014	CHOR - CUSTOS HORÁRIOS DE MÁQUINAS E EQUIPAMENTOS	CHP	0,01900000	122,61	2,32
Composição Auxiliar	5679	SINAPI	RETROESCAVADEIRA SOBRE RODAS COM CARREGADEIRA, TRACÇÃO 4X4, POTÊNCIA LÍQ. 88 HP, CAÇAMBA CARREG. CAP. MÍN. 1 M3, CAÇAMBA RETRO CAP. 0,26 M3, PESO OPERACIONAL MÍN. 6.674 KG, PROFUNDIDADE ESCAVAÇÃO MÁX. 4,37 M - CHI DIURNO. AF_06/2014	CHOR - CUSTOS HORÁRIOS DE MÁQUINAS E EQUIPAMENTOS	CHI	0,02500000	49,97	1,24
Composição Auxiliar	88316	SINAPI	SERVELENTE COM ENCARGOS COMPLEMENTARES	SEDI - SERVIÇOS DIVERSOS	H	0,01400000	19,29	0,27
Composição Auxiliar	91533	SINAPI	COMPACTADOR DE SOLOS DE PERCUSSÃO (SOQUETE) COM MOTOR A GASOLINA 4 TEMPOS, POTÊNCIA 4 CV - CHP DIURNO. AF_08/2015	CHOR - CUSTOS HORÁRIOS DE MÁQUINAS E EQUIPAMENTOS	CHP	0,06100000	25,52	1,55
Composição Auxiliar	91534	SINAPI	COMPACTADOR DE SOLOS DE PERCUSSÃO (SOQUETE) COM MOTOR A GASOLINA 4 TEMPOS, POTÊNCIA 4 CV - CHI DIURNO. AF_08/2015	CHOR - CUSTOS HORÁRIOS DE MÁQUINAS E EQUIPAMENTOS	CHI	0,05700000	19,21	1,09
Composição Auxiliar	95606	SINAPI	UMIDIFICAÇÃO DE MATERIAL PARA VALAS COM CAMINHÃO PIPA 10000L. AF_11/2016	MOVMT - MOVIMENTO DE TERRA	m³	1,00000000	2,03	2,03
				MO sem LS =>	LS =>	0,00	MO com LS =>	3,00
				Valor do BDI =>			Valor com BDI =>	10,59

8.7	Código	Banco	Descrição	Tipo	Und	Quant.	Valor Unit	Total
Composição	74010/001	SINAPI	CARGA E DESCARGA MECANICA DE SOLO UTILIZANDO CAMINHÃO BASCULANTE 6,0M3/16T E PA CARREGADEIRA SOBRE PNEUS 128 HP, CAPACIDADE DA CAÇAMBA 1,7 A 2,8 M3, PESO OPERACIONAL 11632 KG	MOVMT - MOVIMENTO DE TERRA	m³	1,00000000	1,97	1,97
Composição Auxiliar	5940	SINAPI	PA CARREGADEIRA SOBRE RODAS, POTÊNCIA LÍQUIDA 128 HP, CAPACIDADE DA CAÇAMBA 1,7 A 2,8 M3, PESO OPERACIONAL 11632 KG - CHP DIURNO. AF_06/2014	CHOR - CUSTOS HORÁRIOS DE MÁQUINAS E EQUIPAMENTOS	CHP	0,00800000	160,38	1,28
Composição Auxiliar	58111	SINAPI	CAMINHÃO BASCULANTE 6 M3, PESO BRUTO TOTAL 16.000 KG, CARGA ÚTIL MÁXIMA 13.071 KG, DISTÂNCIA ENTRE EIXOS 4,80 M, POTÊNCIA 230 CV INCLUSIVE CAÇAMBA METÁLICA - CHP DIURNO. AF_06/2014	CHOR - CUSTOS HORÁRIOS DE MÁQUINAS E EQUIPAMENTOS	CHP	0,00300000	180,63	0,54
Composição Auxiliar	88316	SINAPI	SERVELENTE COM ENCARGOS COMPLEMENTARES	SEDI - SERVIÇOS DIVERSOS	H	0,00800000	19,29	0,15
				MO sem LS =>	LS =>	0,00	MO com LS =>	0,28
				Valor do BDI =>			Valor com BDI =>	2,45

Av. Governador José Fragelli, 600, – 1º Andar – Jardim Paulista – CEP: 78.065-345 – Cuiabá-MT

Fone: (0**65) 3634 - 6340 / Cel: (0**65) 9 9936-1261

E-mail: retaconstr@gmail.com



RETA PROJETOS E CONSTRUÇÕES

8.8	Código	Banco	Descrição	Tipo	Und	Quant.	Valor Unit	Total
Composição	93595	SINAPI	TRANSPORTE COM CAMINHÃO BASCULANTE DE 10 M³, EM VIA URBANA EM REVESTIMENTO PRIMÁRIO (UNIDADE: TXKM), AF_07/2020	TRAN - TRANSPORTES, CARGAS E DESCARGAS	TXKM	1,00000000	1,60	1,60
Composição Auxiliar	91386	SINAPI	CAMINHÃO BASCULANTE 10 M3, TRUCADO CABINE SIMPLES, PESO BRUTO TOTAL 23.000 KG, CARGA ÚTIL MÁXIMA 15.935 KG, DISTÂNCIA ENTRE EIXOS 4,80 M, POTÊNCIA 230 CV INCLUSIVE CAÇAMBA METÁLICA - CHP DIURNO. AF_06/2014	CHOR - CUSTOS HORÁRIOS DE MÁQUINAS E EQUIPAMENTOS	CHP	0,00610000	237,26	1,44
Composição Auxiliar	91387	SINAPI	CAMINHÃO BASCULANTE 10 M3, TRUCADO CABINE SIMPLES, PESO BRUTO TOTAL 23.000 KG, CARGA ÚTIL MÁXIMA 15.935 KG, DISTÂNCIA ENTRE EIXOS 4,80 M, POTÊNCIA 230 CV INCLUSIVE CAÇAMBA METÁLICA - CHI DIURNO. AF_06/2014	CHOR - CUSTOS HORÁRIOS DE MÁQUINAS E EQUIPAMENTOS	CHI	0,00260000	64,03	0,16
				MO sem LS =>	LS =>	0,00	MO com LS =>	0,16
				Valor do BDI =>			Valor com BDI =>	1,99

8.9	Código	Banco	Descrição	Tipo	Und	Quant.	Valor Unit	Total
Composição	95878	SINAPI	TRANSPORTE COM CAMINHÃO BASCULANTE DE 10 M³, EM VIA URBANA PAVIMENTADA, DMT ATÉ 30 KM (UNIDADE: TXKM), AF_07/2020	TRAN - TRANSPORTES, CARGAS E DESCARGAS	TXKM	1,00000000	1,47	1,47
Composição Auxiliar	91386	SINAPI	CAMINHÃO BASCULANTE 10 M3, TRUCADO CABINE SIMPLES, PESO BRUTO TOTAL 23.000 KG, CARGA ÚTIL MÁXIMA 15.935 KG, DISTÂNCIA ENTRE EIXOS 4,80 M, POTÊNCIA 230 CV INCLUSIVE CAÇAMBA METÁLICA - CHP DIURNO. AF_06/2014	CHOR - CUSTOS HORÁRIOS DE MÁQUINAS E EQUIPAMENTOS	CHP	0,00560000	237,26	1,32
Composição Auxiliar	91387	SINAPI	CAMINHÃO BASCULANTE 10 M3, TRUCADO CABINE SIMPLES, PESO BRUTO TOTAL 23.000 KG, CARGA ÚTIL MÁXIMA 15.935 KG, DISTÂNCIA ENTRE EIXOS 4,80 M, POTÊNCIA 230 CV INCLUSIVE CAÇAMBA METÁLICA - CHI DIURNO. AF_06/2014	CHOR - CUSTOS HORÁRIOS DE MÁQUINAS E EQUIPAMENTOS	CHI	0,00240000	64,03	0,15
				MO sem LS =>	LS =>	0,00	MO com LS =>	0,14
				Valor do BDI =>			Valor com BDI =>	1,83

8.10	Código	Banco	Descrição	Tipo	Und	Quant.	Valor Unit	Total
Composição	83344	SINAPI	ESPALHAMENTO DE MATERIAL EM BOTA FORA, COM UTILIZAÇÃO DE TRATOR DE ESTEIRAS DE 165 HP	MOVT - MOVIMENTO DE TERRA	m³	1,00000000	1,13	1,13
Composição Auxiliar	5847	SINAPI	TRATOR DE ESTEIRAS, POTÊNCIA 170 HP, PESO OPERACIONAL 19 T, CAÇAMBA 5,2 M3 - CHP DIURNO. AF_06/2014	CHOR - CUSTOS HORÁRIOS DE MÁQUINAS E EQUIPAMENTOS	CHP	0,0029867	214,96	0,64
Composição Auxiliar	88316	SINAPI	SERVEENTE COM ENCARGOS COMPLEMENTARES	SEDI - SERVIÇOS DIVERSOS	H	0,02550000	19,29	0,49
				MO sem LS =>	LS =>	0,00	MO com LS =>	0,40
				Valor do BDI =>			Valor com BDI =>	1,40

Av. Governador José Fragelli, 600, – 1º Andar – Jardim Paulista – CEP: 78.065-345 – Cuiabá-MT

Fone: (0**65) 3634 - 6340 / Cel: (0**65) 9 9936-1261

E-mail: retaconstr@gmail.com



RETA PROJETOS E CONSTRUÇÕES

8.11	Código	Banco	Descrição	Tipo	Und	Quant.	Valor Unit	Total
Composição	94038	SINAPI	ESCORAMENTO DE VALA, TIPO PONTALETEAMENTO, COM PROFUNDIDADE DE 0 A 1,5 M, LARGURA MAIOR OU IGUAL A 1,5 M E MENOR QUE 2,5 M, EM LOCAL COM NÍVEL ALTO DE INTERFERÊNCIA. AF_06/2016	ESCO - ESCORAMENTO	m²	1,00000000	29,74	29,74
Composição Auxiliar	88262	SINAPI	CARPINTEIRO DE FORMAS COM ENCARGOS COMPLEMENTARES	SEDI - SERVIÇOS DIVERSOS	H	0,71000000	23,96	17,01
Composição Auxiliar	88316	SINAPI	SERVENTE COM ENCARGOS COMPLEMENTARES	SEDI - SERVIÇOS DIVERSOS	H	0,30400000	19,29	5,86
Insumo	00021138	SINAPI	MOURAO ROLICO DE MADEIRA TRATADA, D = 8 A 11 CM, H = 2,20 M, EM EUCALIPTO OU EQUIVALENTE DA REGIAO (PARA CERCA)	Material	M	0,10900000	12,66	1,37
Insumo	00005061	SINAPI	PREGO DE ACO POLIDO COM CABECA 18 X 27 (2 1/2 X 10)	Material	KG	0,01000000	25,00	0,25
Insumo	00006189	SINAPI	TABUA DE MADEIRA NAO APARELHADA *2,5 X 30* CM, CEDRINHO OU EQUIVALENTE DA REGIAO	Material	M	0,21700000	24,23	5,25
				MO sem LS =>	LS =>	0,00	MO com LS =>	17,80
				Valor do BDI =>			Valor com BDI =>	37,07



RETA PROJETOS E CONSTRUÇÕES

9.1	Código	Banco	Descrição	Tipo	Und	Quant.	Valor Unit	Total
Composição	2003391	SICRO3	Descida d'água de aterros tipo rápido - DAR 02 - areia e brita comerciais		m	1,00000000	159,41	159,41
B	Código	Banco	Mão de Obra	Quantidade			Salário Hora	Custo Horário
Insumo	P9824	SICRO3	Servente	0,0240000			21,3109	0,5115
							Custo Horário da Mão de Obra =>	0,5115
							Adc.M.O. - Ferramentas (0,0%) =>	0,0000
							Custo Horário de Execução =>	0,5115
							Fator de Influência da Chuva - FIC =>	0,0000
							Custo do FIC =>	0,0000
							Produção de Equipe =>	1,0000
							Custo Unitário de Execução =>	0,5115
C	Banco	Código	Material	Quantidade	Unidade		Preço Unitário	Custo Horário
Insumo	SICRO3	M1943	Cimento asfáltico de petróleo - CAP 50/70	0,0003300	t		0,0000	0,0000
							Custo Total do Material =>	0,0000
D	Banco	Código	Atividades Auxiliares	Quantidade	Unidade		Preço Unitário	Custo Horário
Atividade Auxiliar	SICRO3	1107892	Concreto fck = 20 MPa - confecção em betoneira e lançamento manual - areia e brita comerciais	0,1370000	m³		471,3600	64,5763
Atividade Auxiliar	SICRO3	3103302	Fórmulas de tábuas de pinho para dispositivos de drenagem - utilização de 3 vezes - confecção, instalação e retirada	1,1000000	m²		73,3700	80,7070
Atividade Auxiliar	SICRO3	4805750	Escavação manual em material de 1ª categoria na profundidade de até 1 m	0,2000000	m³		44,1200	8,8240
Atividade Auxiliar	SICRO3	4805755	Apiloamento manual	0,1500000	m³		31,9700	4,7955
							Custo Total das Atividades =>	158,9028
				MO sem LS =>	71,98	LS =>	0,00 MO com LS =>	71,98
				Valor do BDI =>	39,31		Valor com BDI =>	198,72



RETA PROJETOS E CONSTRUÇÕES

9.2	Código	Banco	Descrição	Tipo	Und	Quant.	Valor Unit	Total	
Composição	2003336	SICRO3	Entrada para descida d'água - EDA 04 - areia e brita comerciais		un	1,0000000	1.587,13	1.587,13	
					Custo Horário de Execução ==>			0,0000	
					Fator de Influencia da Chuva - FIC ==>			0,0000	
					Custo do FIC ==>			0,0000	
					Produção de Equipe ==>			1,0000	
					Custo Unitário de Execução ==>			0,0000	
D	Banco	Código	Atividades Auxiliares	Quantidade	Unidade	Preço Unitário		Custo Horário	
Atividade Auxiliar	SICRO3	1107892	Concreto fck = 20 MPa - confecção em betoneira e lançamento manual - areia e brita comerciais	2,0000000	m³	471,3600		942,7200	
Atividade Auxiliar	SICRO3	3103302	Fôrmas de tábuas de pinho para dispositivos de drenagem - utilização de 3 vezes - confecção, instalação e retirada	4,9000000	m²	73,3700		359,5130	
Atividade Auxiliar	SICRO3	4805750	Escavação manual em material de 1ª categoria na profundidade de até 1 m	1,2400000	m³	44,1200		54,7088	
Atividade Auxiliar	SICRO3	4805755	Apiloamento manual	7,2000000	m³	31,9700		230,1840	
					Custo Total das Atividades ==>		1.587,1258		
				MO sem LS ==>	624,19	LS ==>	0,00	MO com LS ==>	624,19
				Valor do BDI ==>	391,38		Valor com BDI ==>		1.978,51



RETA PROJETOS E CONSTRUÇÕES

9.3	Código	Banco	Descrição	Tipo	Und	Quant.	Valor Unit	Total
Composição	0705388	SICRO3	Corpo de BTCC 3,00 x 3,00 m - moldado no local - altura do aterro 0,00 a 1,00 m - areia e brita comerciais		m	1,0000000	13.611,02	13.611,02
				Custo Horário de Execução =>				
				Fator de Influencia da Chuva - FIC =>				
				Custo do FIC =>				
				Produção de Equipe =>				
				Custo Unitário de Execução =>				
C	Banco	Código	Material	Quantidade	Unidade	Preço Unitário	Custo Horário	
Insumo	SICRO3	M0446	Compensado resinado - E = 10 mm	0,2684200	m²	29,6314	7,9537	
Insumo	SICRO3	M0786	Placa de poliestireno expandido (EPS)	0,0026800	m³	328,1182	0,8794	
				Custo Total do Material =>				
				8,8331				
D	Banco	Código	Atividades Auxiliares	Quantidade	Unidade	Preço Unitário	Custo Horário	
Atividade Auxiliar	SICRO3	407819	Armação em aço CA-50 - fornecimento, preparo e colocação	410,4070000	kg	13,5200	5.548,7026	
Atividade Auxiliar	SICRO3	1100657	Adensamento de concreto por vibrador de imersão	6,6400000	m³	3,2100	21,3144	
Atividade Auxiliar	SICRO3	1106057	Concreto magro - confecção em betoneira e lançamento manual - areia e brita comerciais	1,0100000	m³	458,5900	463,1759	
Atividade Auxiliar	SICRO3	1107892	Concreto fck = 20 MPa - confecção em betoneira e lançamento manual - areia e brita comerciais	6,6400000	m³	471,3600	3.129,8304	
Atividade Auxiliar	SICRO3	1109669	Argamassa de cimento e areia 1:3 - confecção em betoneira e lançamento manual - areia comercial	0,4500000	m³	496,9100	223,6095	
Atividade Auxiliar	SICRO3	2105605	Escoramento para corpo de bueiros celulares - utilização de 3 vezes - confecção, instalação e retirada	27,0000000	m³	59,7800	1.614,0600	
Atividade Auxiliar	SICRO3	3108005	Fôrmas de compensado resinado 14 mm - uso geral - utilização de 3 vezes - confecção, instalação e retirada	32,9000000	m²	79,0700	2.601,4030	
				Custo Total das Atividades =>				
				13.602,0958				
E	Banco	Insumo	Tempos Fixos	Código	Quantidade	Unidade	Preço Unitário	Custo Horário
Tempo Fixo	SICRO3	M0446	Carga, manobra e descarga de materiais diversos em caminhão carroceria de 15 t - carga e descarga manuais	5914655	0,0026800	t	34,7900	0,0932
Tempo Fixo	SICRO3	M0786	Carga, manobra e descarga de materiais diversos em caminhão carroceria de 15 t - carga e descarga manuais	5914655	0,0000300	t	34,7900	0,0010
				Custo Total dos Tempos Fixos =>				
				0,0942				
				MO sem LS =>	4.211,77	LS =>	MO com LS =>	4.211,77
				Valor do BDI =>	3.356,47		Valor com BDI =>	16.967,49

Av. Governador José Fragelli, 600, – 1º Andar – Jardim Paulista – CEP: 78.065-345 – Cuiabá-MT

Fone: (0**65) 3634 - 6340 / Cel: (0**65) 9 9936-1261

E-mail: retaconstr@gmail.com



RETA PROJETOS E CONSTRUÇÕES

9.4	Código	Banco	Descrição	Tipo	Und	Quant.	Valor Unit	Total	
Composição	0705429	SICRO3	Boca de BTCC 3,00 x 3,00 m - esconsidade 15° - areia e brita comerciais		un	1,00000000	55,465,89	55,465,89	
						Custo Horário de Execução ==>		0,0000	
						Fator de Influencia da Chuva - FIC ==>		0,0000	
						Custo do FIC ==>		0,0000	
						Produção de Equipe ==>		1,0000	
						Custo Unitário de Execução ==>		0,0000	
D	Banco	Código	Atividades Auxiliares	Quantidade	Unidade	Preço Unitário		Custo Horário	
Atividade Auxiliar	SICRO3	407819	Armação em aço CA-50 - fornecimento, preparo e colocação	2,170,0000000	kg	13,5200		29,338,4000	
Atividade Auxiliar	SICRO3	1106657	Adensamento de concreto por vibrador de imersão	27,5150000	m³	3,2100		88,3232	
Atividade Auxiliar	SICRO3	1106057	Concreto magro - confecção em betoneira e lançamento manual - areia e brita comerciais	7,0200000	m³	458,5900		3,219,3018	
Atividade Auxiliar	SICRO3	1107892	Concreto fck = 20 MPa - confecção em betoneira e lançamento manual - areia e brita comerciais	27,5150000	m³	471,3600		12,969,4704	
Atividade Auxiliar	SICRO3	1109669	Argamassa de cimento e areia 1:3 - confecção em betoneira e lançamento manual - areia comercial	2,1050000	m³	496,9100		1,045,9956	
Atividade Auxiliar	SICRO3	3103302	Fôrmas de tábuas de pinho para dispositivos de drenagem - utilização de 3 vezes - confecção, instalação e retirada	120,0000000	m²	73,3700		8,804,4000	
						Custo Total das Atividades ==>		55,465,8910	
				MO sem LS ==>	17.559,90	LS ==>	0,00	MO com LS ==>	17.559,90
				Valor do BDI ==>	13.677,88			Valor com BDI ==>	69.143,77



RETA PROJETOS E CONSTRUÇÕES

9.5	Código	Banco	Descrição	Tipo	Und	Quant.	Valor Unit	Total	
Composição	COMP. 05	Próprio	Lastrado de pedra de mão	URBA - URBANIZAÇÃO	M²	1,00000000	649,27	649,27	
A	Código	Banco	Equipamentos	Quantidade	Utilização		Custo Operacional	Custo Horário	
Insumo	E9042	SICRO3	Trator sobre esteiras com lâmina - 97 kW	1,00000000	Operativa	Improdutiva	Operativa	Improdutiva	
Insumo	E9685	SICRO3	Rolo compactador pé de carneiro vibratório autopropelido por pneus de 11,6 t - 82 kW	1,00000000	0,44	0,56	232,2197	88,8694	
Insumo	E9604	SICRO3	Caminhão basculante para rocha com capacidade de 8 m³ - 210 kW	1,00000000	1,00	0,00	196,2107	77,0148	
							323,3857	84,0842	
					Custo Horário de Equipamentos =>				
					685,0664				
B	Código	Banco	Mão de Obra	Quantidade	Salário Hora				Custo Horário
Insumo	P9824	SICRO3	Servente	1,50000000				21,3109	31,9664
					Custo Horário da Mão de Obra =>				31,9664
					Custo Horário de Execução =>				717,0328
					Fator de Influência da Chuva - FIC =>				0,0000
					Custo do FIC =>				0,0000
					Produção de Equipe =>				1,5000
					Custo Unitário de Execução =>				478,0219
C	Banco	Código	Material	Quantidade	Unidade	Preço Unitário			Custo Horário
Insumo	SICRO3	M1097	Pedra de mão ou rachão	1,15000000	m³			148,9138	171,2509
					Custo Total do Material =>				171,2509



9 – PLANO DE EXECUÇÃO

Av. Governador José Fragelli, 600, – 1º Andar – Jardim Paulista – CEP: 78.065-345 – Cuiabá-MT
Fone: (0**65) 3634 - 6340 / Cel: (0**65) 9 9936-1261
E-mail: retaconstr@gmail.com



PLANO DE EXECUÇÃO

O Plano de execução foi elaborado em conformidade com o Escopo Básico do DNER (IS-222). O prazo para execução dos serviços é de 30 dias.

10.1 - Natureza dos serviços

Os serviços consistem basicamente na execução das obras de terraplenagem, drenagem profunda, pavimentação, obras complementares e obras complementares.

10.2 - Plano de ataque

A obra deverá ser iniciada com a instalação do acampamento e mobilização de pessoal. Não havendo necessidade de mobilização de conjunto de britagem, devido à quantidade de agregado pétreo a ser consumida e a oferta comercial disponível e nem de usina de asfalto.

A execução dos serviços deverá ser iniciada na seguinte sequência: obras de drenagem, terraplenagem, reforço, regularização do subleito, sub-base e base, imprimação, concreto betuminoso usinado a quente, obras complementares e sinalização.

10.3 – Recomendações

Como a obra se desenvolverá com incidência de tráfego, de um modo geral, os serviços serão obrigatoriamente executados a partir de um planejamento cuidadoso, visando à racionalização dos trabalhos, em prol do bom nível de conforto e segurança dos usuários durante as obras, bem como do atendimento ao prazo total previsto para a execução.

10.4 - Natureza climática

Pelos Estudos Hidrológicos os meses mais secos vão de maio a setembro sendo, portanto, os mais favoráveis à execução dos serviços.

A média anual de alturas de precipitação, pelos dados obtidos é em torno de 1.500mm.

10.5 - Natureza administrativa e apoio logístico

A execução da obra projetada, no seu conjunto, não deverá apresentar dificuldades de natureza administrativa.

As localidades de Várzea Grande e Cuiabá poderão constituir-se em pontos de apoio logísticos para aquisição de materiais nobres para a execução dos serviços.



O trecho oferece ocorrência de água que apresenta características boas para utilização nas obras.

10.6 - Natureza técnica e de segurança

Quanto às recomendações de natureza técnica e segurança destacam-se, em relação à primeira, o seguinte:

1. Os locais de empréstimos e jazidas deverão ficar com suas áreas perfeitamente conformadas.
2. Nos serviços de pavimentação devem ser observadas as Especificações vigentes com relação ao uso de materiais das ocorrências de solos, rochas e areias, evitando-se transportar para pista, materiais contaminados.

Com relação às recomendações de segurança, cuidados especiais deverão ser tomados com relação à movimentação das máquinas, face ao volume de tráfego em trânsito e local.

Tal fato exigirá da Construtora a observância de sinalização rigorosa e outras medidas visando a máxima segurança.

A seguir será apresentado o cronograma físico da obra



PREFEITURA MUNICIPAL DE VÁRZEA GRANDE				OBRA: IMPLANTAÇÃO DE BUEIRO						
BAIRRO: PORTAL DO AMAZONAS										
RUA: LUIZ DA SILVA										
Item	Etapas de Serviço	%	Valor (R\$)	Prazo (dias consecutivos)						
				10	20	30	40	50	60	
I	SERVIÇOS PRELIMINARES	1,26	8.358,99	2.507,70	1.671,80	1.671,80	1.671,80	417,95	417,95	
				30,0%	20,0%	20,0%	20,0%	5,0%	5,0%	
				2.966,43	2.966,43	3.955,24	1.977,62	1.977,62	5.932,86	
II	ADMINISTRAÇÃO LOCAL	2,99	19.776,19	15,0%	15,0%	20,0%	10,0%	10,0%	30,0%	
III	ENSAIOS TECNOLÓGICOS DE SOLO E ASFALTO	0,12	772,74	77,27	77,27	115,91	115,91	154,55	231,82	
				10,0%	10,0%	15,0%	15,0%	20,0%	30,0%	
				1.992,50	1.992,50	3.985,00	3.985,00	3.985,00	3.985,00	
IV	TERRAPLENAGEM	3,01	19.924,99	10,0%	10,0%	20,0%	20,0%	20,0%	20,0%	
V	PAVIMENTAÇÃO	2,71	17.902,01	1.790,20	1.790,20	3.580,40	3.580,40	3.580,40	3.580,40	
				10,0%	10,0%	20,0%	20,0%	20,0%	20,0%	
				25,86	25,86	51,72	51,72	51,72	51,72	
VI	SINALIZAÇÃO HORIZONTAL/VERTICAL	0,04	258,58	10,0%	10,0%	20,0%	20,0%	20,0%	20,0%	
VII	OBRAS COMPLEMENTARES	5,99	39.576,88			7.915,38	7.915,38	11.873,06	11.873,06	
						20%	20%	30%	30%	
VIII	DRENAGEM	10,91	72.136,43	7.213,64	7.213,64	14.427,29	14.427,29	14.427,29	14.427,29	
				10%	10%	20%	20%	20%	20%	
				72.373,55	48.249,04	48.249,04	96.498,07	96.498,07	120.622,59	
IX	ÓRGÃOS ACESSÓRIOS	72,97	482.490,36	15%	10%	10%	20%	20%	25%	
TOTAL (% e R\$)			100,00	661.197,17	13,45%	9,68%	12,70%	19,70%	20,11%	24,37%
DESEMBOLSO			SIMPLES	88.947,15	63.986,74	83.951,76	130.223,18	132.965,65	161.122,68	
			ACUMULADO	88.947,15	152.933,89	236.885,65	367.108,83	500.074,49	661.197,17	



Relação dos equipamentos mínimos para execução da obra	
EQUIPAMENTOS	QUANTIDADE
Aquecedor de fluido térmico (8kw)	1
Betoneira, 320L	1
Caminhão basculante 10m ³	4
Caminhão carroceria fixa 7 t	1
Caminhão distribuidor de água, 12.000L	1
Caminhão distribuidor de asfalto, 6.000L	1
Carregadeira frontal de pneus 170 HP	1
Comboio Lubrificante	1
Compressos de ar comprimido 350 PCM	1
Escavadeira Hidráulica, 130HP	2
Galeota	3
Grade de 24 discos	1
Motoniveladora, 115HP	2
Retro escavadeira e carregadeira 74 HP	1
Rolo compac.-pé-de-carneiro autop. 11,25t vibrat(85kw)	1
Rolo compactador de pneus autop. 21t (97kw)	1
Rolo vibratório autopropelido, 100HP	1
Rompedor pneumático	1
Serra Circular	1
Trator de esteira c/Lâmina, 140HP	1
Trator de pneus agrícola, 90HP	1
Usina de asfalto a quente 90/120t/h c/filtro de manga (128 kw)	1
Veículos utilitários	1
Vibrador de imersão	2
Compactador manual – soquete vibratório	2

10.7 - Recomendação para preparação de plano de trabalho

10.7.1 - Aspectos climáticos

Durante a estação seca, cuja duração é de três meses (junho, julho e agosto), as obras poderão se desenvolver sem problemas. Nos meses de maio, junho, julho, setembro e outubro, as chuvas que normalmente acontecem gerarão alguma dificuldade, porém podendo permitir a manutenção do ritmo das obras. Nos meses restantes haverá dificuldades para manter o ritmo das obras.

O histograma abaixo permite uma visão geral da distribuição de chuvas durante o ano na região em referência.

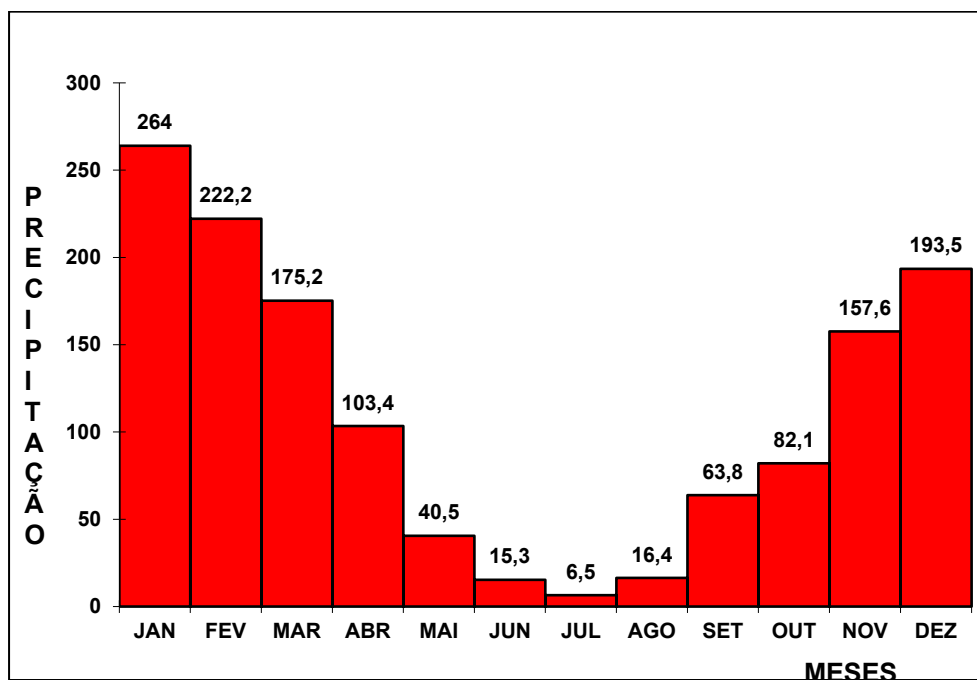
**DISTRIBUIÇÃO MÉDIA PROVÁVEL DAS PRECIPITAÇÕES
POSTO CRIMATOLÓGICO DE CUIABÁ****10.7.2 - Aspectos administrativos**

O prazo previsto para execução das obras é de 180 dias.

Apresenta-se, a seguir, a relação de pessoal técnico considerado necessário à execução da obra.

10.7.3 - Aspectos técnicos e de segurança

Tratando-se de obra com pouca incidência de tráfego, os trabalhos deverão ser desenvolvidos sem prejuízo para o trânsito. Isso significa que as obras deverão ser implantadas com controle direcional do tráfego através de sinalizadores.

Recomenda-se planejar cuidadosamente o ataque às obras, não só com vistas à racionalização do trabalho, mas também para reduzir ao mínimo possível os prejuízos para os usuários.

Obviamente, o planejamento deve permitir o avanço coordenado das diferentes etapas da obra, conforme descrito no Plano de Execução da Obra, deste volume, dentro de sequência racional e que assegure a liberação progressiva de segmentos consecutivos, integralmente concluídos.

Os agregados (pedra britada e areia) serão obtidos em fornecedores comerciais.

RELAÇÃO DE PESSOAL TÉCNICO



A seguir é apresentada a relação de pessoal técnico necessário à execução da obra.

RELAÇÃO DE PESSOAL TÉCNICO	
- Engenheiro Residente	1
- Engenheiro, Drenagem, Terraplenagem e Pavimentação.	1
- Técnico ambiental	1
- Encarregado Geral de Terraplenagem e Drenagem	1
- Encarregado Geral de Terraplenagem	1
- Encarregado Geral de Pavimentação	1
- Encarregado Geral de Drenagem	1
- Topógrafo Chefe	1
- Laboratorista Chefe	1
- Mecânico Chefe	1
- Encarregado de Escritório	2